

three inches = one foot  
one and one-half inches = one foot  
one inch = one foot  
three-quarters inch = one foot  
one-half inch = one foot  
three-eighths inch = one foot  
one-quarter inch = one foot  
one-eighth inch = one foot

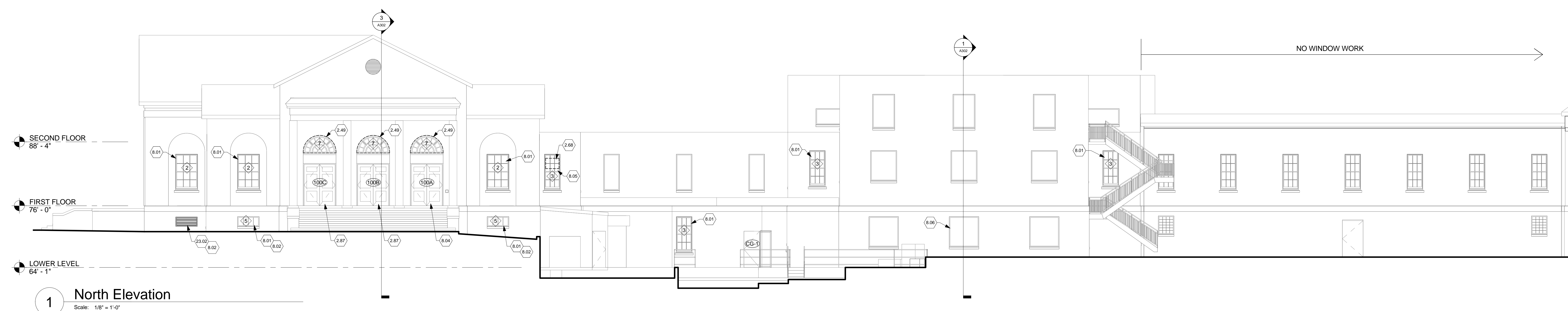

1 North Elevation  
Scale: 1/8" = 1'-0"

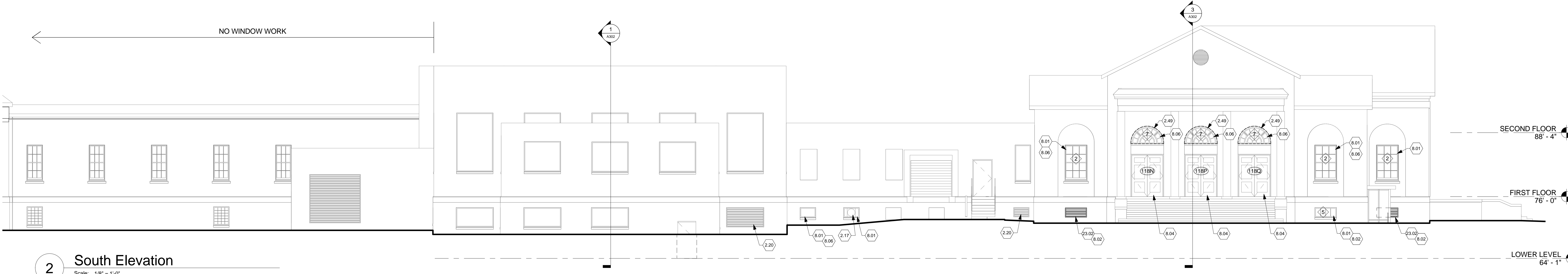

2 South Elevation  
Scale: 1/8" = 1'-0"



3 East Elevation @ Kitchen  
Scale: 1/8" = 1'-0"

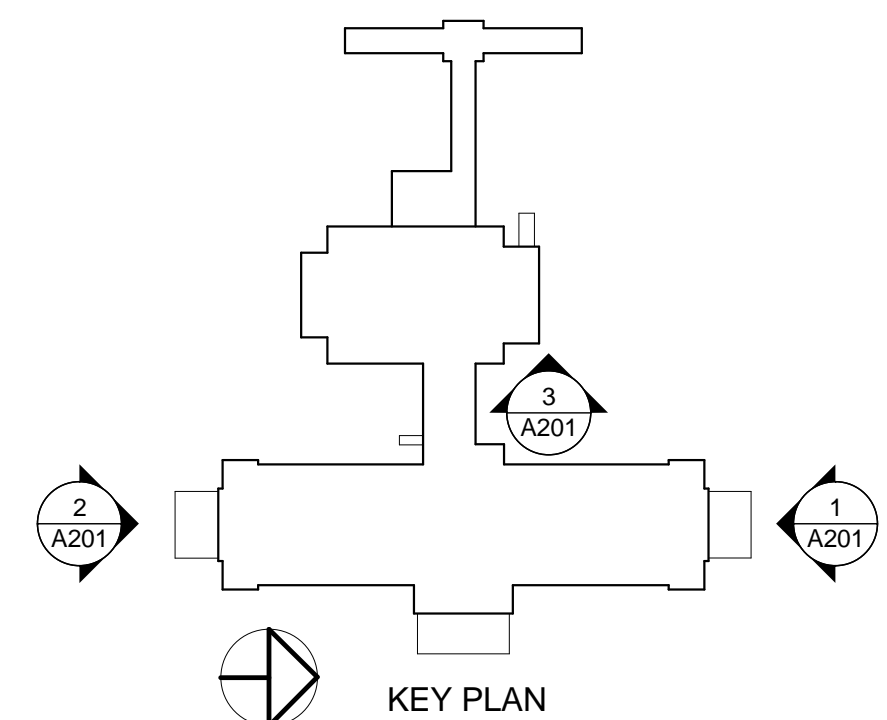

- NOTES
- 2.17 Existing exhaust fan to remain.
  - 2.20 Existing lower to remain.
  - 2.49 Remove outer covering material at fan portion of window.
  - 2.68 Remove window AC unit, filler panels, insulation, sealant, etc., and close sash. See mechanical drawings.
  - 2.87 Remove and reinstall doors on exterior side of door frame. See new work plan for additional information.
  - 8.01 Existing wood window to remain. Scrape, sand, prep and paint interior and exterior of window.
  - 8.02 Remove and reinstall decorative iron security grille as required for new work. Scrape and paint security grille.
  - 8.04 Existing wood door, frame and transom to remain. Scrape, sand, prep and paint.
  - 8.05 New top wood window sash to match existing windows.
  - 8.06 Install privacy film on inside face of existing window.
  - 23.02 New lower. See Mechanical Drawings.

FULLY SUPPRESSED

|   |   |   |  |  |  |  |
|---|---|---|--|--|--|--|
| 1<br>Revised Drawings<br>02/03/2014<br>Date | CONSULTANTS:<br>JOHN POE ARCHITECTS<br>REITANO DESIGN GROUP<br>TTP<br>THE KLEINGERS GROUP | ARCHITECT/ENGINEERS:<br>Heapy Engineering<br>Mechanical Electrical Commissioning Technology<br>Nationally Recognized Leader in Sustainability / LEED<br>1400 W Dorothy Lane, Dayton OH 45409-1310<br>Ph: 937-224-0861 Fax: 937-224-5777 www.heapy.com | Drawing Title<br>EXTERIOR ELEVATIONS<br>Approved: Project Director | Project Title<br>Correct Deficiencies Patient Kitchen<br>Location<br>Dayton, Ohio<br>Date<br>05/30/2014<br>Checked<br>TH/WS<br>Drawn<br>SD | Project No.<br>VA Project No. 552-14-102<br>JPA Project No. 13001.00<br>Building Number<br>Drawing Number<br>411A201<br>Dwg. of XX | Office of Construction and Facilities Management<br>Department of Veterans Affairs |
|---|---|---|--|--|--|--|

three inches = one foot  
one and one-half inches = one foot  
one inch = one foot  
three-quarters inch = one foot  
one-half inch = one foot  
three-eighths inch = one foot  
one-quarter inch = one foot  
one-eighth inch = one foot

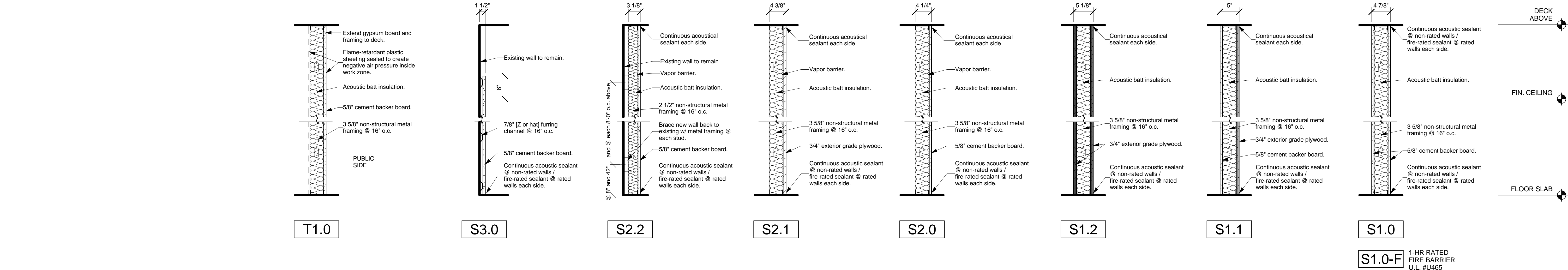

GENERAL NOTE: REPLACE GYPSUM BOARD WITH CEMENT BOARD WHERE CERAMIC TILE WALL FINISHES ARE INDICATED.

NOTES

- 5/8" Type 'X' gypsum board. See Wall Types.
- Metal stud framing.
- Light Fixture. See Electrical Drawings.
- Aluminum and glass display window, 1/4" tempered.
- Clear cabinet grade 3/4" birch plywood, stained.
- Fastener

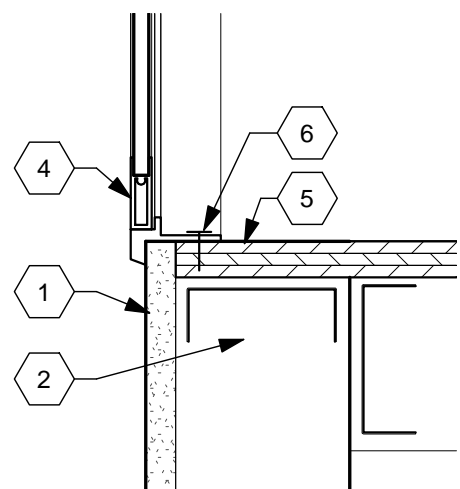

3 Display Window Detail  
Scale: 3/4" = 1'-0"

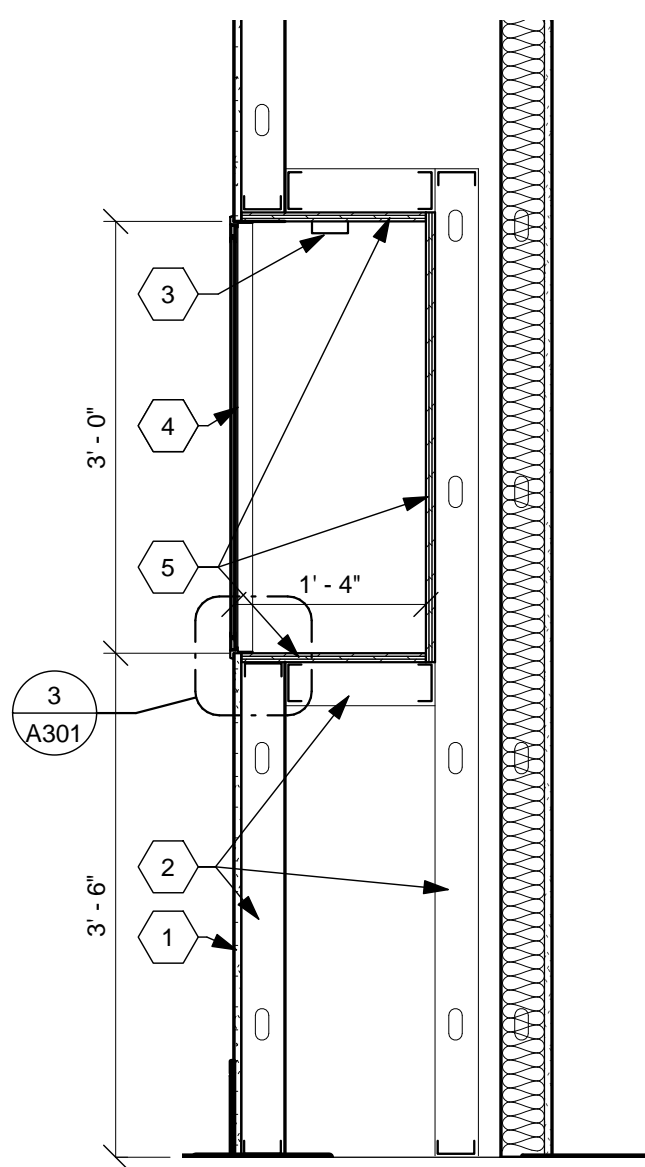

2 Shadow Box Section  
Scale: 3/4" = 1'-0"

FULLY SUPPRESSED

|                |  |  |  |  |  |   |  |  |                       |  |                                      |  |  |  |  |  |
|----------------|--|--|--|--|--|---|--|--|-----------------------|--|--------------------------------------|--|--|--|--|--|
|                |  |  | CONSULTANTS:   |  |  | ARCHITECT/ENGINEERS:  |  |  | Drawing Title         |  | Project Title                        |  | Project No.                            |  | Office of Construction and Facilities Management |  |
|                |  |  |  |  |  |  |  |  | WALL TYPES & SECTIONS |  | Correct Deficiencies Patient Kitchen |  | 552-14-102<br>JPA Project No. 13001.00 |  |  |  |
|                |  |  |  |  |  |   |  |  |                       |  | Location                             |  | Building Number                        |  | Department of Veterans Affairs                   |  |
|                |  |  |  |  |  |   |  |  |                       |  | Dayton, Ohio                         |  | 411                                    |  |  |  |
|                |  |  |  |  |  |   |  |  |                       |  |                                      |  | Drawing Number                         |  |  |  |
|                |  |  |  |  |  |   |  |  |                       |  |                                      |  | 411A301                                |  |  |  |
|                |  |  |  |  |  |   |  |  |                       |  | Approved: Project Director           |  | Date                                   |  | Checked  |  |
|                |  |  |  |  |  |   |  |  |                       |  |                                      |  | 05/30/2014                             |  | TH/WS  |  |
|                |  |  |  |  |  |   |  |  |                       |  |                                      |  | Draw                                   |  | SD   |  |
|                |  |  |  |  |  |   |  |  |                       |  |                                      |  | Dwg. of XX                             |  |  |  |
| 1<br>Revisions |  |  | Revised Drawings   |  |  | 02/03/2014<br>Date  |  |  |                       |  |                                      |  |  |  |  |  |

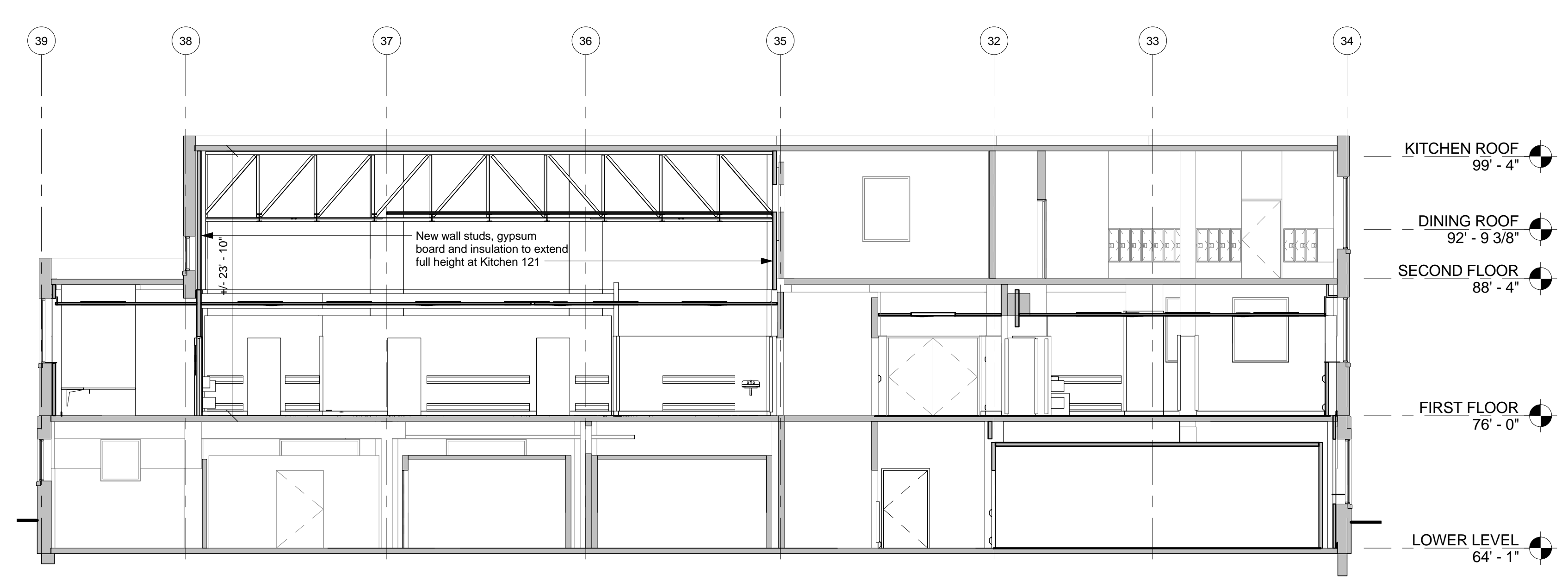

1 Section 1  
Scale: 1/8" = 1'-0"

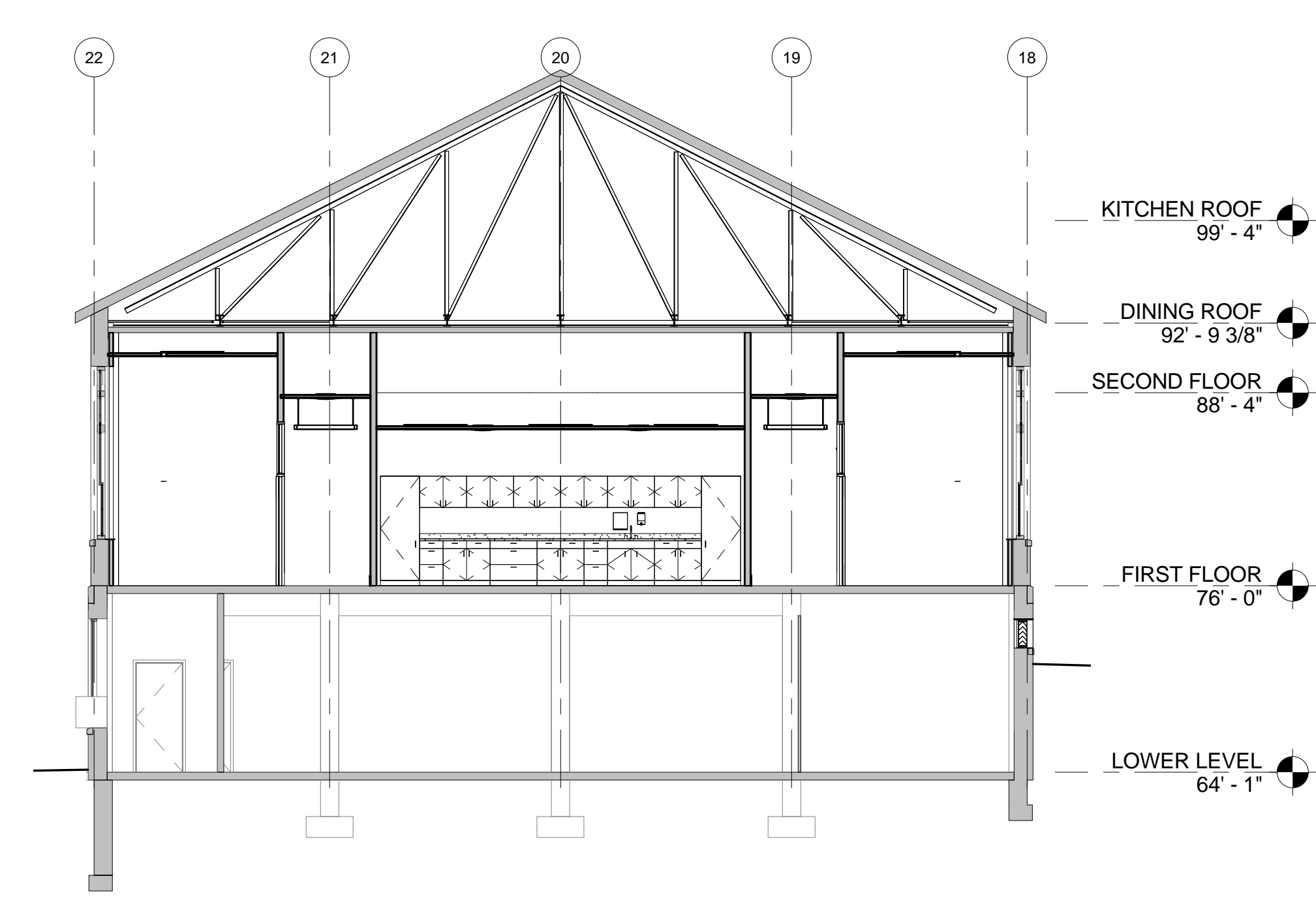

2 Section 2  
Scale: 1/8" = 1'-0"

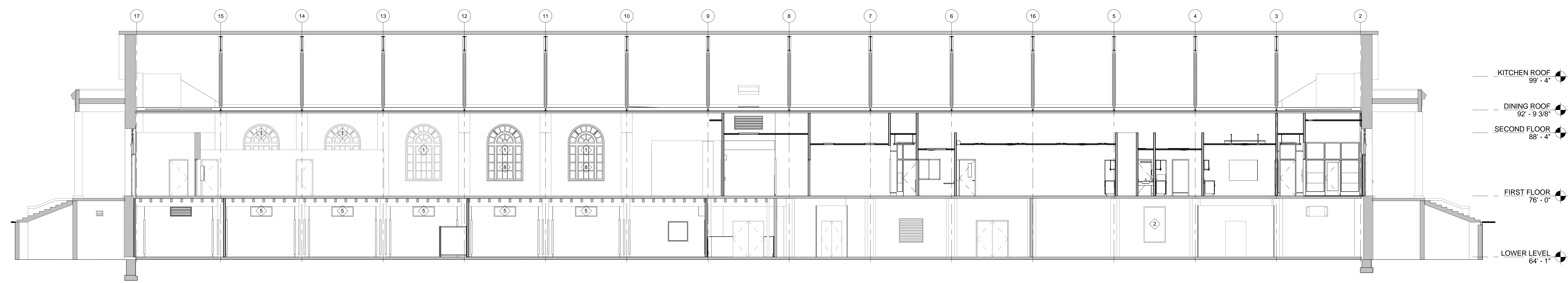
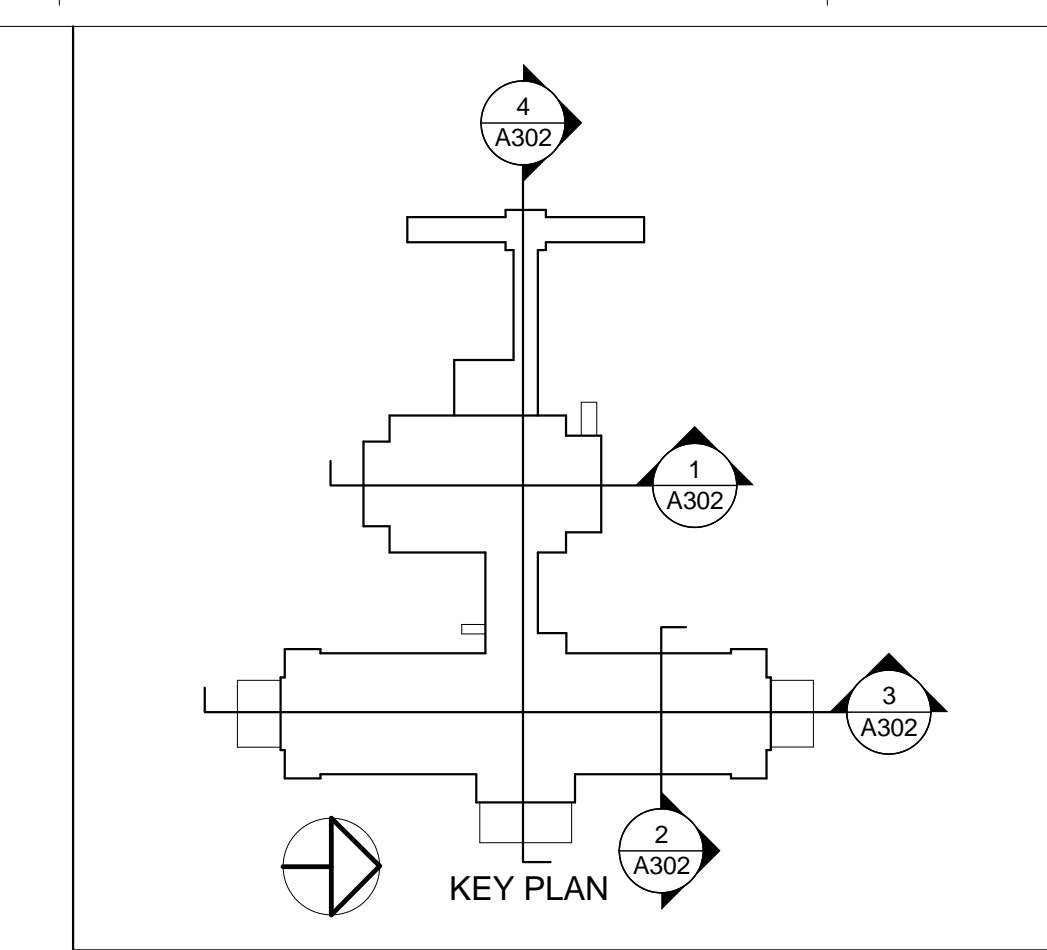

3 Section 3  
Scale: 1/8" = 1'-0"

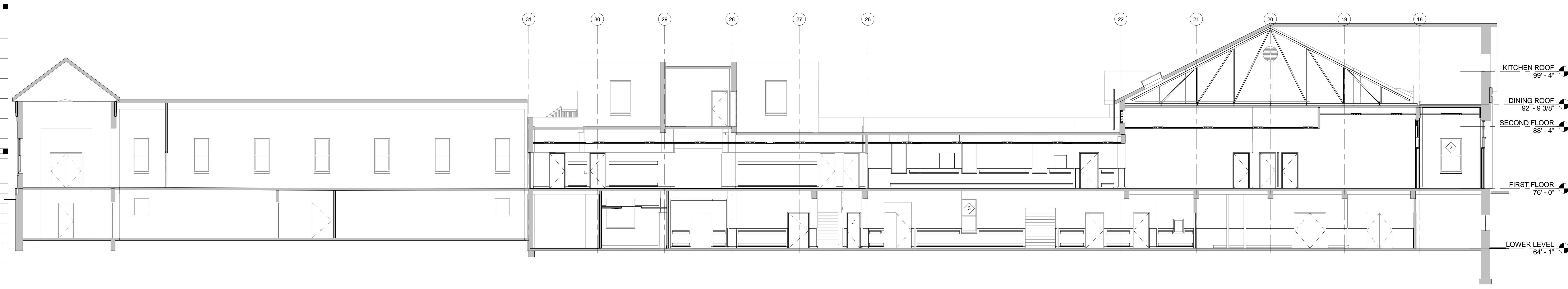

4 Section 4  
Scale: 1/8" = 1'-0"

FULLY SUPPRESSED

| <table border="1"><thead><tr><th>1</th><th>Revised Drawings</th><th>02/03/2014</th></tr><tr><th>Revisions</th><th>Date</th><th></th></tr></thead><tbody><tr><td> </td><td> </td><td> </td></tr><tr><td> </td><td> </td><td> </td></tr></tbody></table> | 1                       | Revised Drawings                 | 02/03/2014 | Revisions | Date |  |  |  |  |  |  |  | <b>CONSULTANTS:</b><br><br>JOHN POE ARCHITECTS<br><br>REITANO DESIGN GROUP<br><br>TTP<br><br>THE KLEINGERS GROUP |  |  | <br><b>ARCHITECT/ENGINEERS:</b><br><br><b>Heapy Engineering</b><br>Mechanical Electrical Commissioning Technology<br>Nationally Recognized Leader in Sustainability / LEED<br>1400 W Dorothy Lane, Dayton OH 45409-1310<br>Ph: 937-224-0861 Fax: 937-224-5777 www.heapy.com | <b>Drawing Title</b><br><br>BUILDING SECTIONS<br><br>Approved: Project Director | <b>Project Title</b><br>Correct Deficiencies Patient Kitchen | <b>Project No.</b><br>VA Project No. 552-14-102<br>JPA Project No. 13001.00 | <b>Office of Construction and Facilities Management</b><br><br>Department of Veterans Affairs |
|--|-------------------------|----------------------------------|------------|-----------|------|--|--|--|--|--|--|--|--|--|--|---|---|--|---|---|
|  | 1                       | Revised Drawings                 | 02/03/2014 |           |      |  |  |  |  |  |  |  |  |  |  |   |   |  |   |   |
|  | Revisions               | Date                             |            |           |      |  |  |  |  |  |  |  |  |  |  |   |   |  |   |   |
|  |                         |                                  |            |           |      |  |  |  |  |  |  |  |  |  |  |   |   |  |   |   |
|  |                         |                                  |            |           |      |  |  |  |  |  |  |  |  |  |  |   |   |  |   |   |
| <b>Location</b><br>Dayton, Ohio  |                         | <b>Drawing Number</b><br>411A302 |            |           |      |  |  |  |  |  |  |  |  |  |  |   |   |  |   |   |
| <b>Date</b><br>05/30/2014  | <b>Checked</b><br>TH/WS | <b>Drawn</b><br>SD               |            |           |      |  |  |  |  |  |  |  |  |  |  |   |   |  |   |   |
| <b>Dwg.</b> of XX  |                         |                                  |            |           |      |  |  |  |  |  |  |  |  |  |  |   |   |  |   |   |

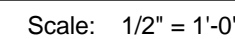
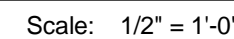
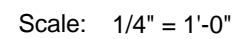
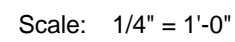
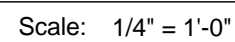
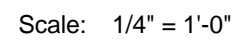

|                 |            |           |
|-----------------|------------|-----------|
| Project No.     | 552-14-102 | Office of |
| VA Project No.  | 12301-00   |           |
| IRB Project No. |            |           |

Office of  
Construction  
and Facilities  
Management

 Department of  
Veterans Affairs



- 6.13 Poplar wood trim. See 3/A501 for details.
- 6.28 Solid surface sill, ease all edges. See details on sheet AF601.
- 7.43 Metal panel closure trim by panel manufacturer. Color to match panel color.
- 7.92 Predrilled metal panel cooler.
- 8.64 Decorative frosted window film band.
- 8.65 Decorative frosted window film, full size of tiles as shown.
- 9.57 Install ceramic tile on cheek wall of window opening. Use bullnose trim piece at outside corner.
- 9.58 Ceramic tile bullnose.
- 9.63 See 3/A401 for tile pattern detail.
- 10.41 Semi-recessed fire extinguisher cabinet.
- 10.79 Dimensional signage.
- 12.50 Furniture by Owner.
- 12.54 In-wall recessed countertop support bracket.
- 20.3 Drinking Fountain. See Plumbing Drawings.
- 22.05 Lavatory. See Plumbing Drawings.
- 26.01 Light fixture. See Electrical Drawings.

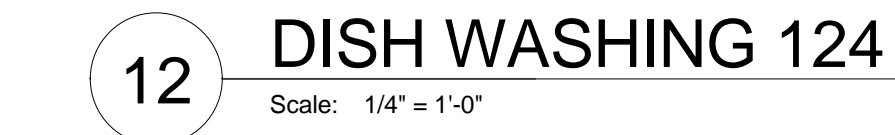
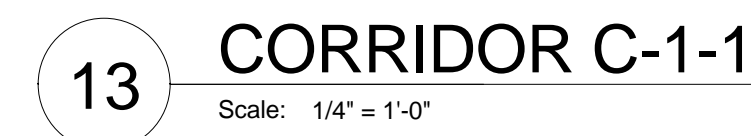
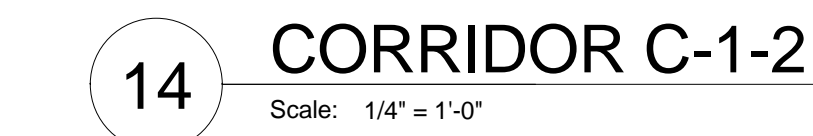
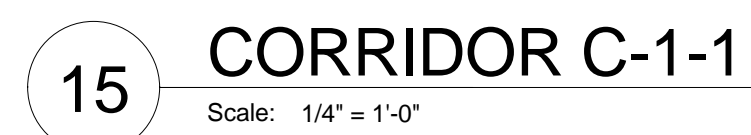
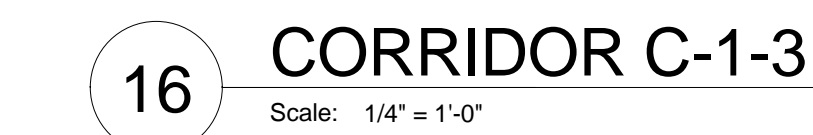
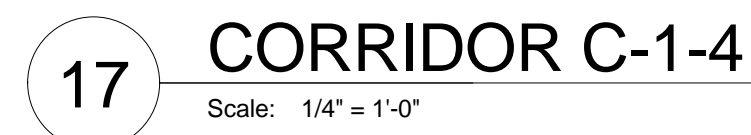
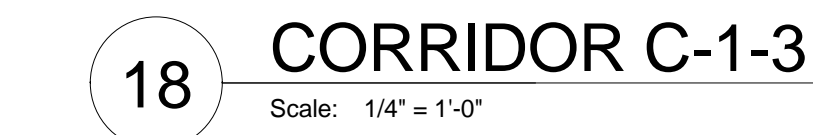

CONSULTANTS:

JOHN POE ARCHITECTS

REITANO  
DESIGN GROUP

THP

THE  
KLEINGERS  
GROUP



Date

411A402



Department of  
Veterans Affairs

FULLY SUPPRESSED

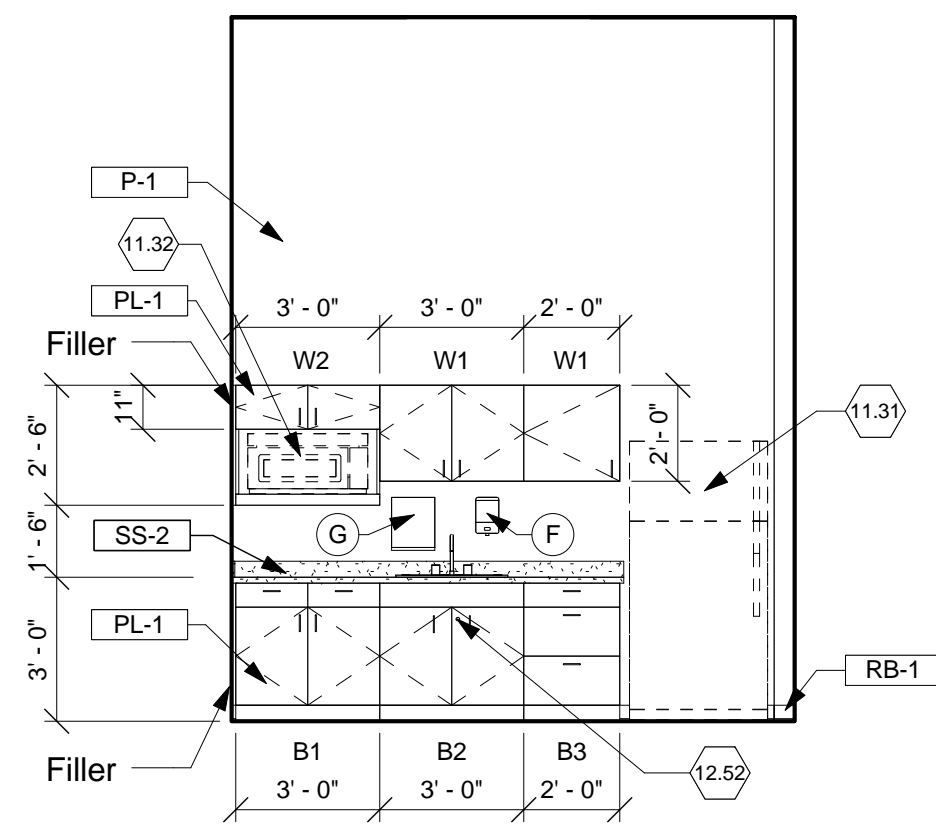

28 KITCHEN STAFF BREAKROOM 117  
Scale: 1/4" = 1'-0"

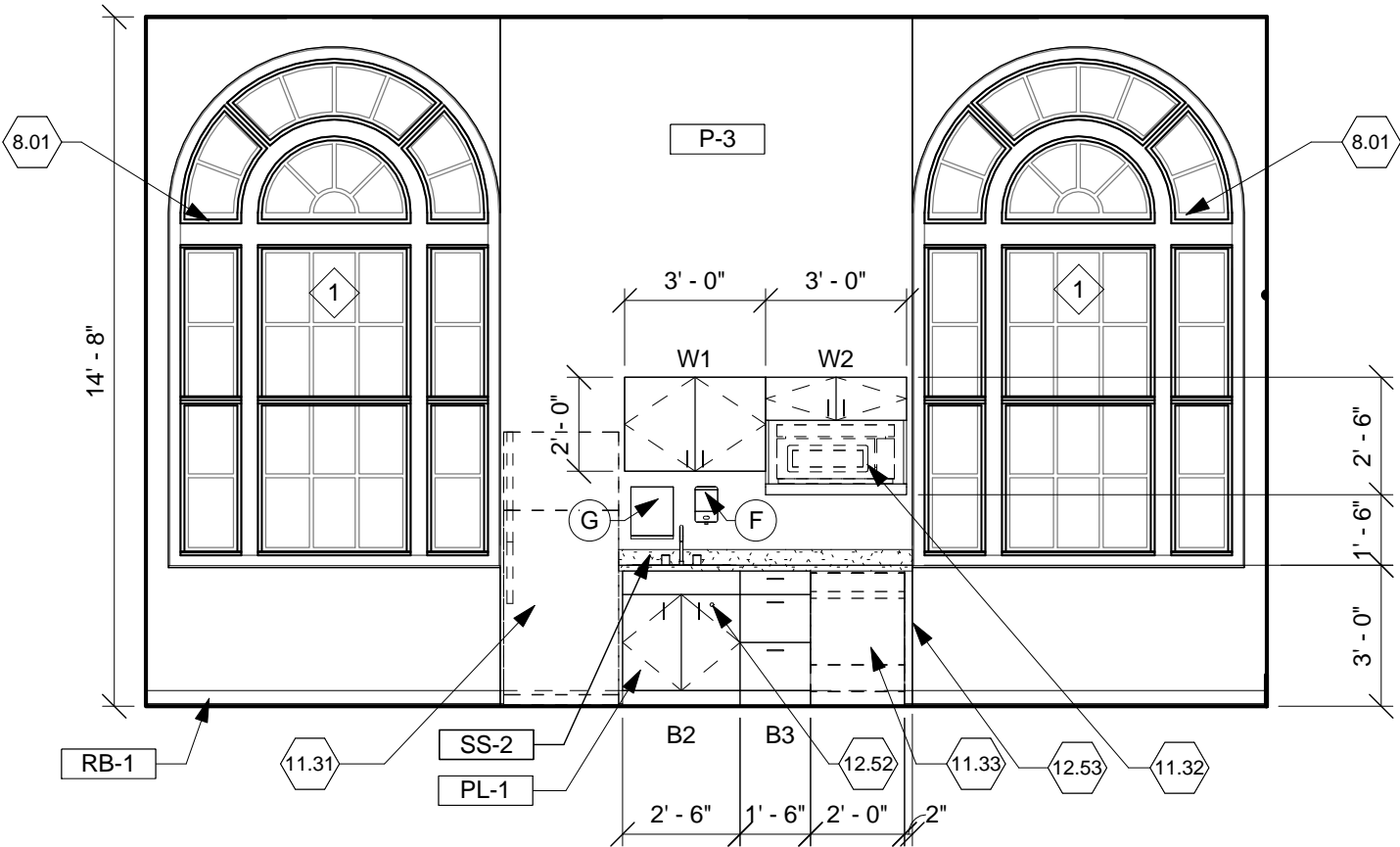

27 ADMIN. STAFF BREAKROOM 112  
Scale: 1/4" = 1'-0"

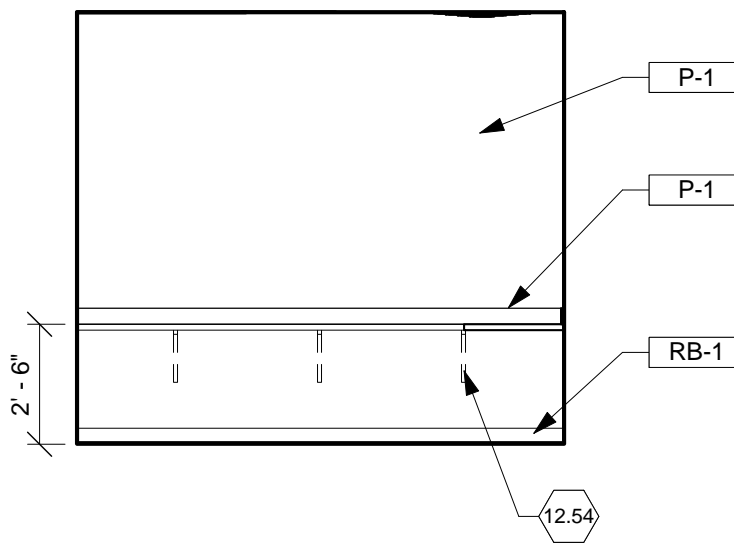

26 LABELING 134  
Scale: 1/4" = 1'-0"

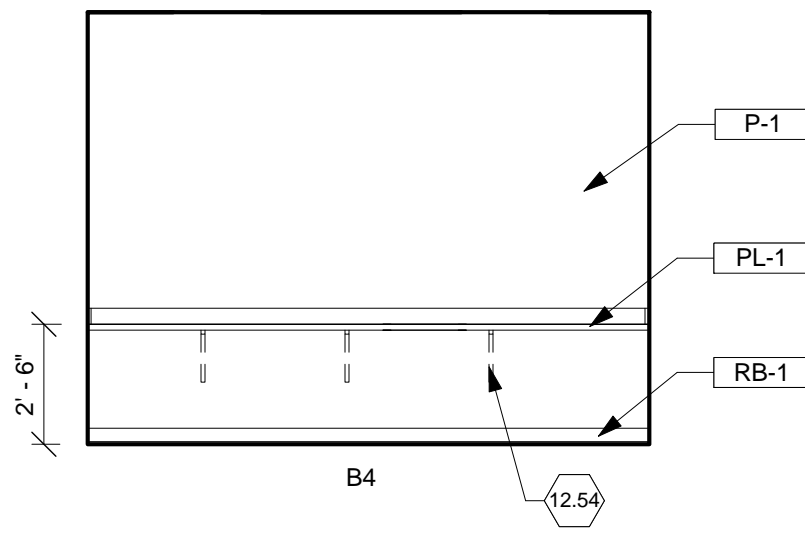

25 STAFF COMPUTERS 127  
Scale: 1/4" = 1'-0"

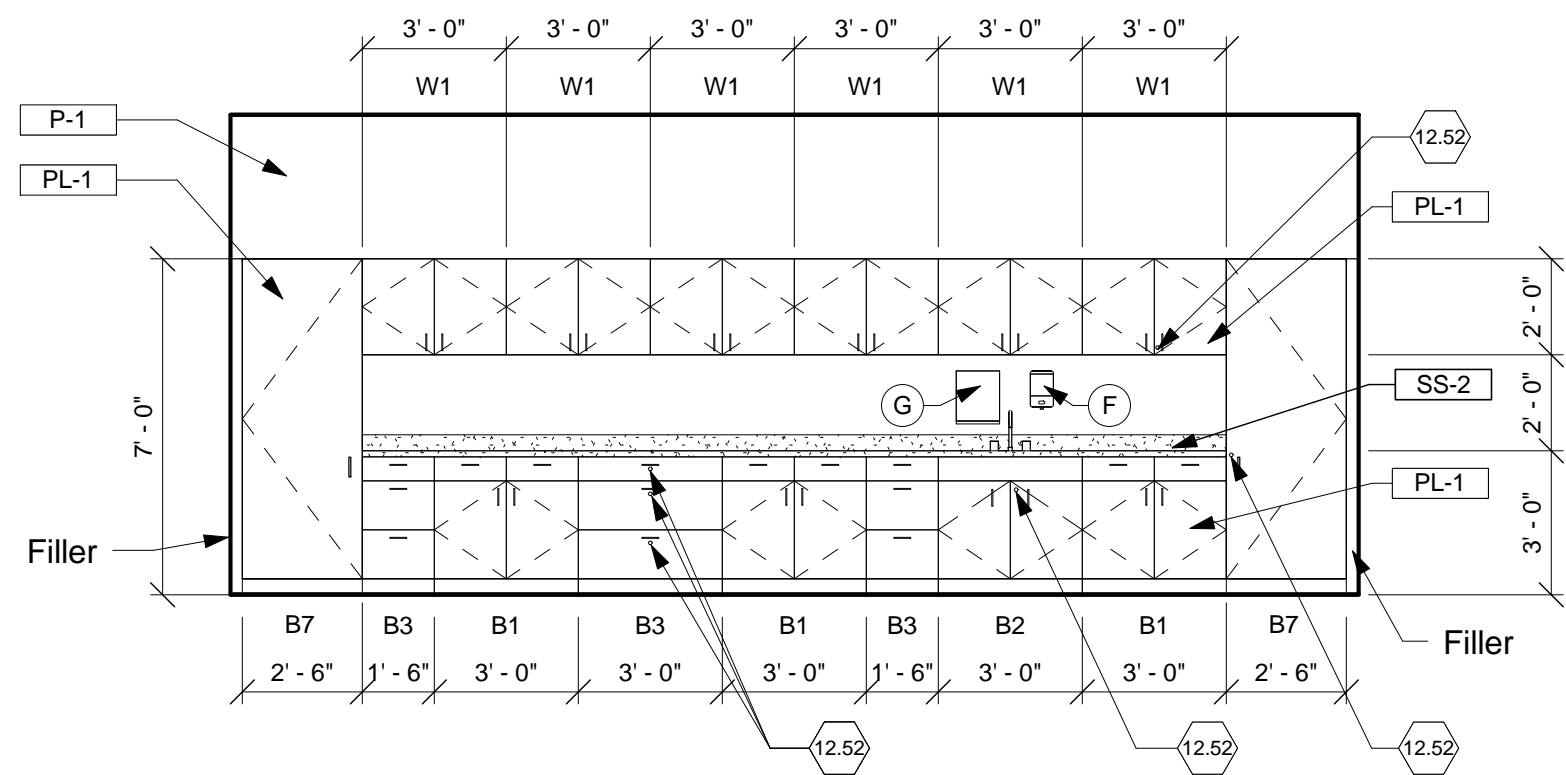

24 TRAINING 113  
Scale: 1/4" = 1'-0"

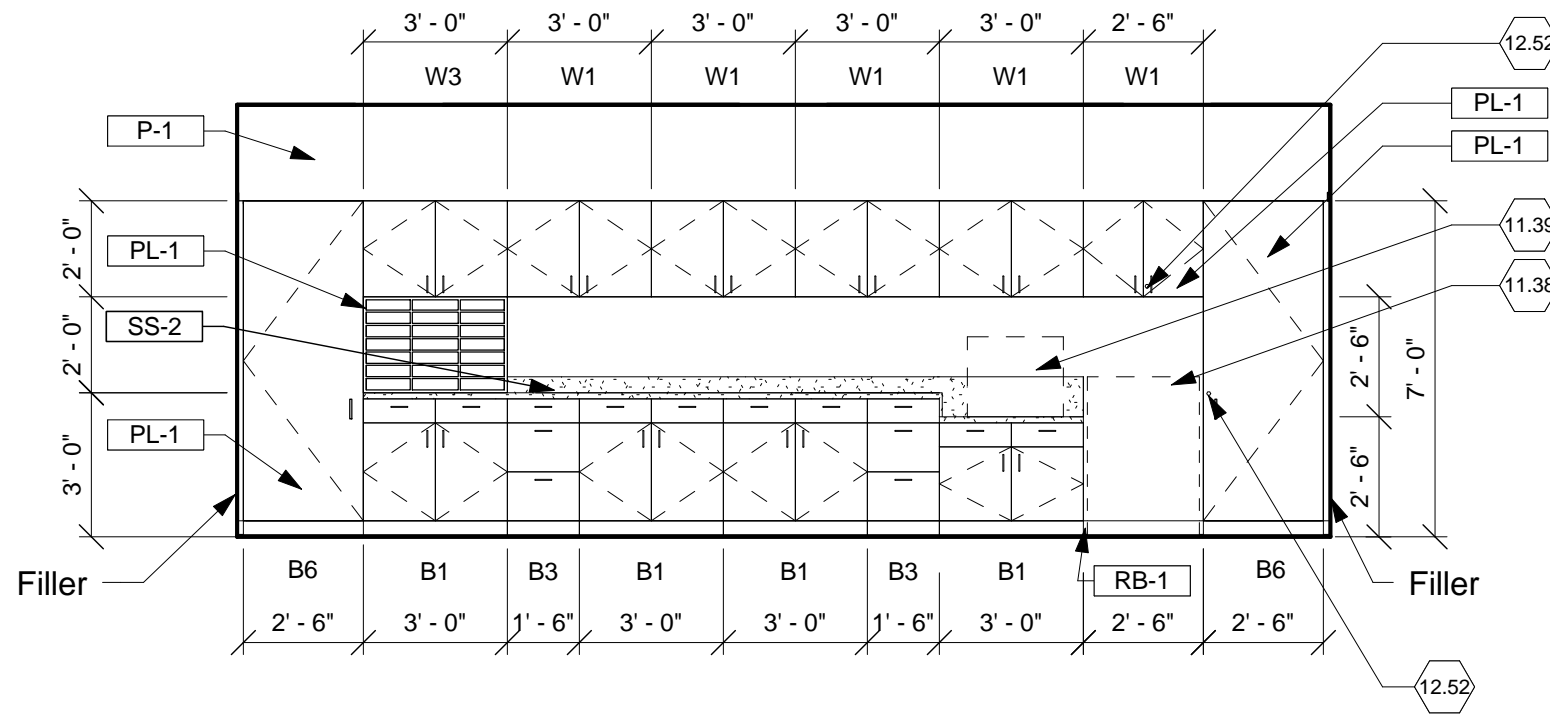

23 COPY / FILES 107  
Scale: 1/4" = 1'-0"

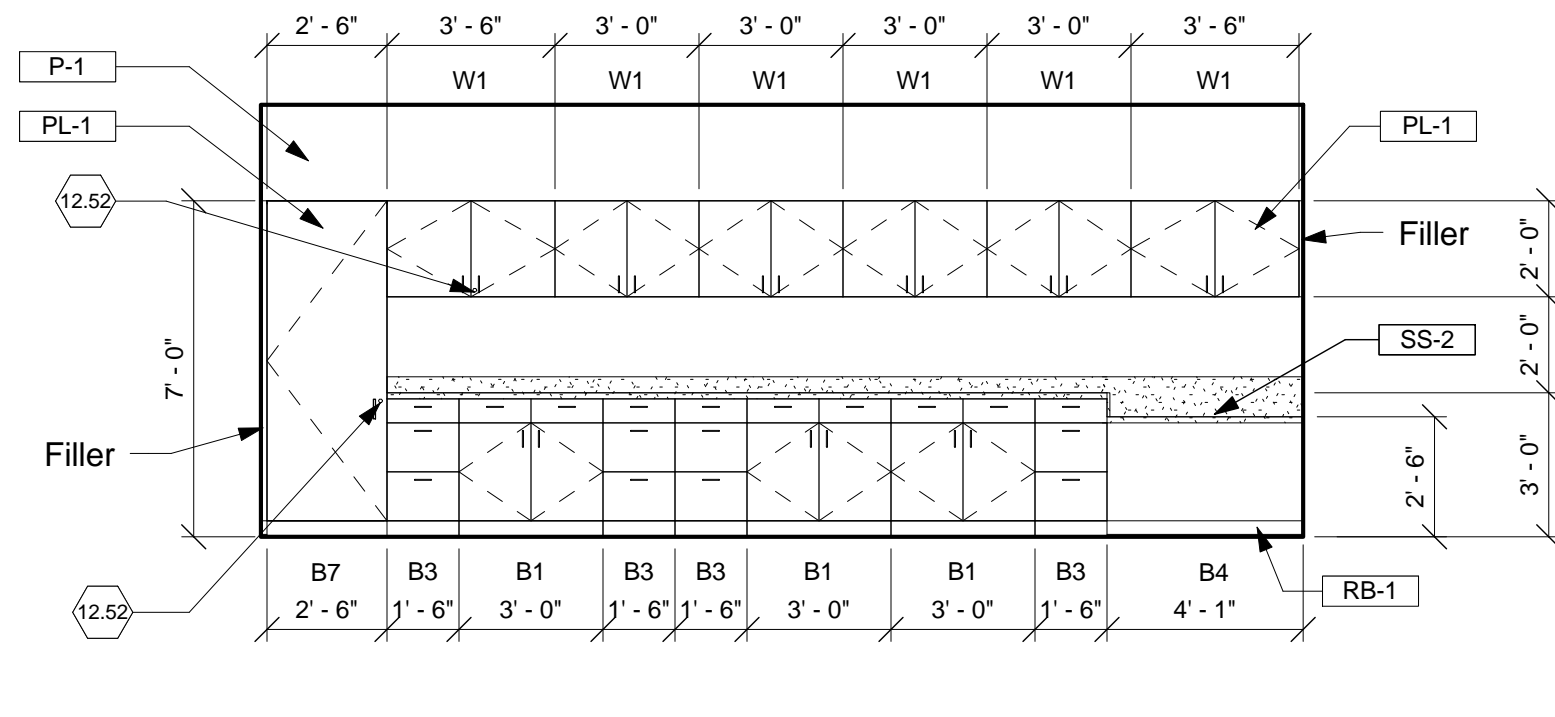

22 CONFERENCE 102  
Scale: 1/4" = 1'-0"

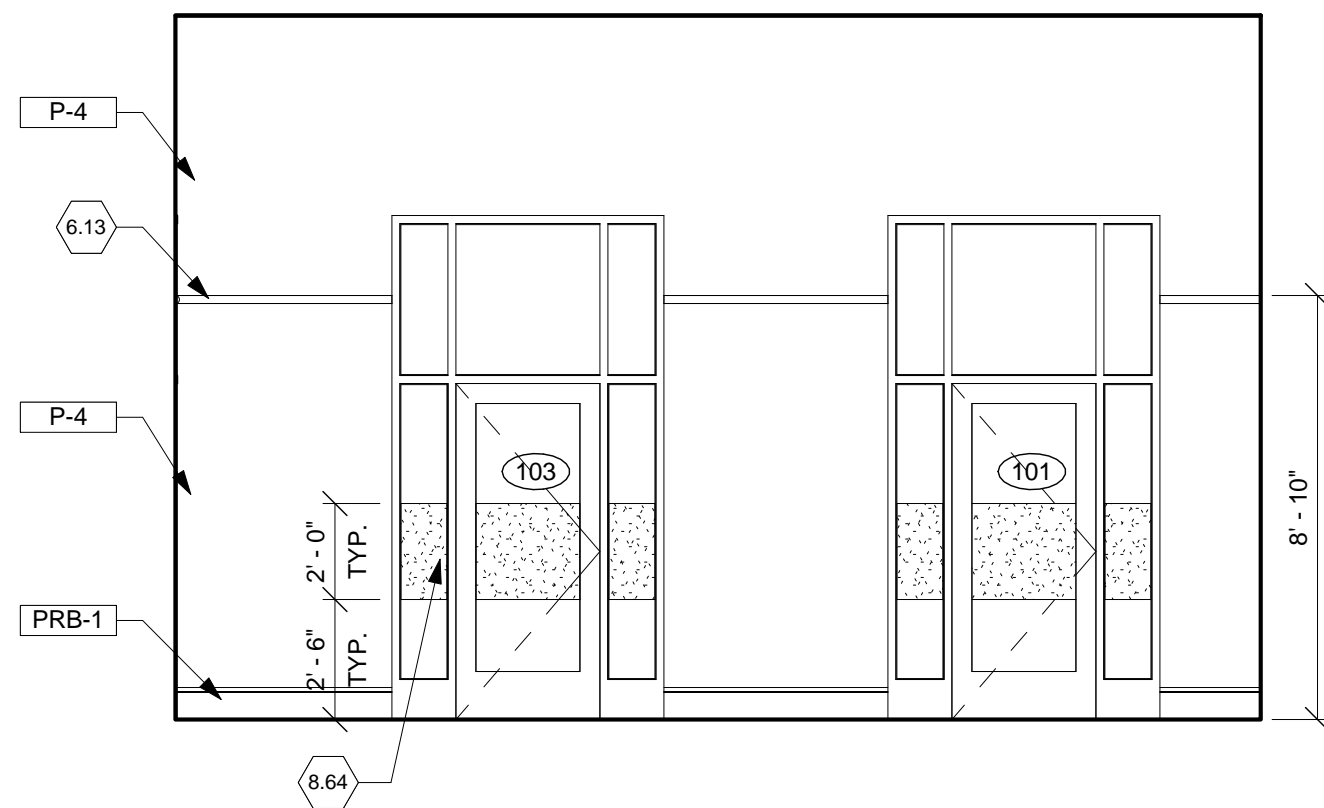

21 LOBBY 101 / RECEP. 103  
Scale: 1/4" = 1'-0"

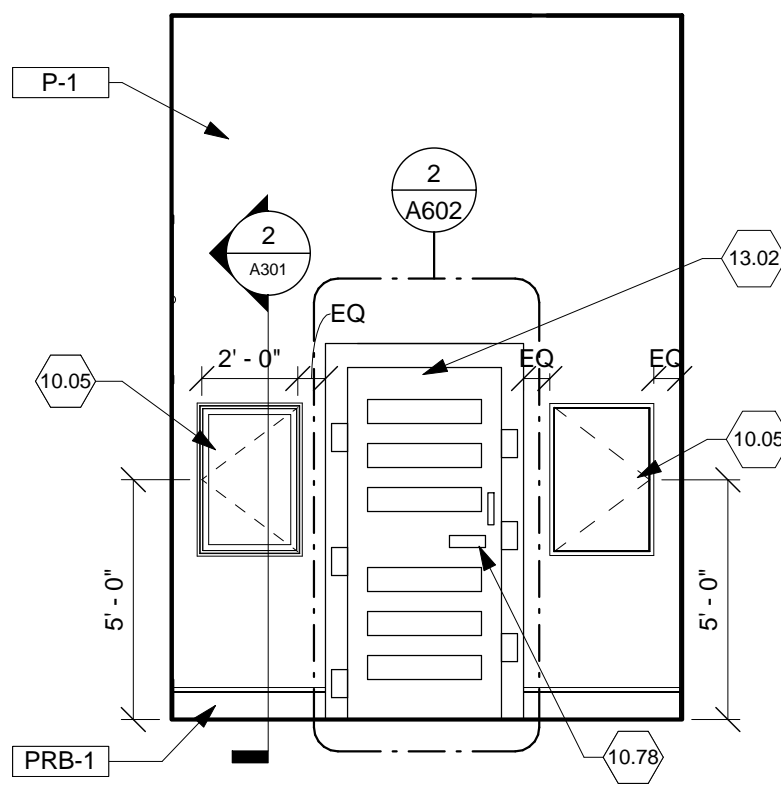

20 VESTIBULE 100  
Scale: 1/4" = 1'-0"

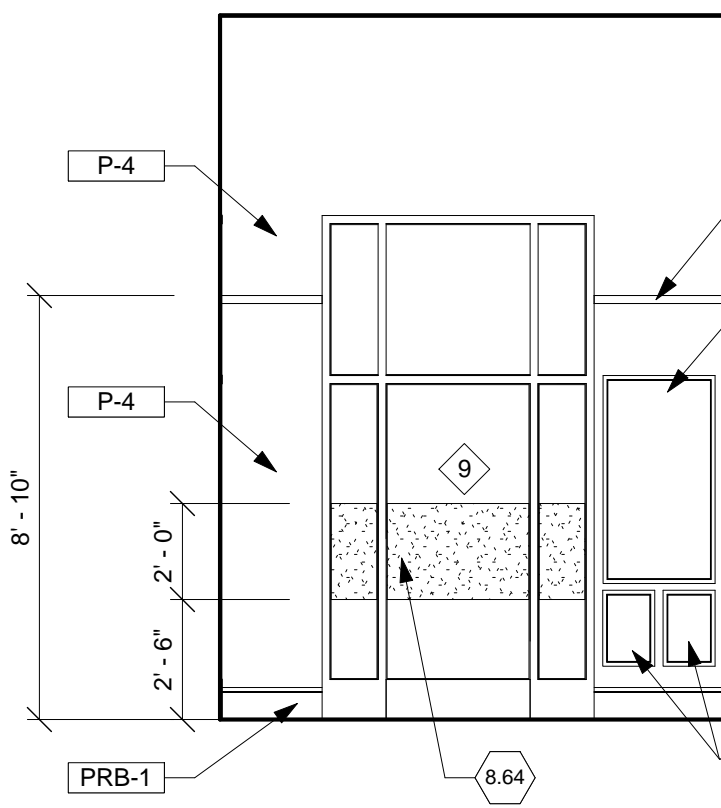

19 Vestibule 100  
Scale: 1/4" = 1'-0"

#### GENERAL INT. ELEVATION NOTES

- A. See sheet AF602 for Room Finish Schedule.
- B. See sheet A501 for Casework Details.
- C. See sheet A410 for Wall Tile Patterns.
- D. Start and stop crash rails 2" from door frames, inside corners and corner guard legs.

#### NOTES

- 6.13 Poplar wood trim. See 3/A501 for detail.
- 8.01 Existing wood window to remain. Scrape, sand, prep and paint interior and exterior of window.
- 8.64 Decorative frosted window film band.
- 10.05 Aluminum and glass display window.
- 10.06 Fire alarm control panel. See Fire Protection Drawings.
- 10.08 Fire alarm extender panels. See Fire Protection Drawings.
- 10.78 Provide and install the following parts by the Jamison Door Company to complete the handle and latching assemblies. Handle parts for door lever assembly: Galv Front Handle - Stock No. 4092-005-01 4092-5 (Ref #3), Galv Lag Bolt (1/2"x5") w/ Washer - Stock Nos. 763-416 and 753-026 (Ref #3), Door Strike w/ Roller Housing Latch Assembly: Galv Door Strike Plate - Stock No. 4092-018-01 4092-18 (Ref #15).
- 11.31 Owner provided and installed refrigerator. See Electrical and Plumbing Drawings.
- 11.32 Owner provided and installed microwave. See Electrical and Plumbing Drawings.
- 11.33 Owner provided and installed dishwasher. See Electrical and Plumbing Drawings.
- 11.38 Owner provided and installed copier. See Electrical Drawings.
- 11.39 Owner provided and installed printer. See Electrical Drawings.
- 12.52 Cabinet lock. Key alike all areas.
- 12.53 Plastic laminate end panel.
- 12.54 In-wall recessed countertop support bracket.
- 13.02 Relocate salvaged cooler door, frame and hardware as a display element. See details on sheet A301.

| SPECIALTY EQUIPMENT SCHEDULE |                                |                           |   |
|------------------------------|--------------------------------|---------------------------|---|
| MARK                         | ITEM                           | MOUNTING HEIGHT           | COMMENTS  |
| A                            | GRAB BAR 36" LENGTH            | 33" A.F.F. TO CENTER LINE | PROVIDED BY CONTRACTOR, INSTALLED BY CONTRACTOR |
| B                            | GRAB BAR 42" LENGTH            | 33" A.F.F. TO CENTER LINE | PROVIDED BY CONTRACTOR, INSTALLED BY CONTRACTOR |
| D                            | SANITARY NAPKIN DISPOSAL       | 27" A.F.F. TO TOP         | PROVIDED BY CONTRACTOR, INSTALLED BY CONTRACTOR |
| E                            | MIRROR                         | 39" A.F.F. TO BOTTOM      | PROVIDED BY CONTRACTOR, INSTALLED BY CONTRACTOR |
| F                            | SOAP DISPENSER                 | 44" A.F.F. TO PUSH BUTTON | PROVIDED BY OWNER, INSTALLED BY CONTRACTOR      |
| G                            | PAPER TOWEL DISPENSER          | 48" A.F.F. TO BOTTOM      | PROVIDED BY OWNER, INSTALLED BY CONTRACTOR      |
| I                            | SHOWER CURTAIN ROD AND CURTAIN | 72" A.F.F. TO CENTER LINE | PROVIDED BY CONTRACTOR, INSTALLED BY CONTRACTOR |
| J                            | WASTE RECEPTACLE               | 36" A.F.F. TO TOP         | PROVIDED BY CONTRACTOR, INSTALLED BY CONTRACTOR |
| K                            | ROBE HOOK                      | 48" A.F.F. TOP TOP        | PROVIDED BY CONTRACTOR, INSTALLED BY CONTRACTOR |
| L                            | TOILET TISSUE DISPENSER        | 48" A.F.F. TO BOTTOM      | PROVIDED BY OWNER, INSTALLED BY CONTRACTOR      |
| M                            | FOLDING SHOWER SEAT            | 18" A.F.F. TO TOP         | PROVIDED BY CONTRACTOR, INSTALLED BY CONTRACTOR |
| N                            | MOP HOLDER                     | 60" A.F.F. TO TOP         | PROVIDED BY CONTRACTOR, INSTALLED BY CONTRACTOR |
| O                            | GRAB BAR 18" LENGTH            | 33" A.F.F. TO CENTER LINE | PROVIDED BY CONTRACTOR, INSTALLED BY CONTRACTOR |
| P                            | GRAB BAR 24" LENGTH            | 33" A.F.F. TO CENTER LINE | PROVIDED BY CONTRACTOR, INSTALLED BY CONTRACTOR |

FULLY SUPPRESSED

1

Revised Drawings

02/03/2014

Date

CONSULTANTS:

JOHN POE ARCHITECTS

REITANO DESIGN GROUP

THP

THE KLEINGERS GROUP

STATE OF OHIO

JOHN A. POE

REGISTERED ARCHITECT

ARCHITECT/ENGINEERS:

Heapy Engineering

Mechanical Electrical Commissioning Technology

Nationally Recognized Leader in Sustainability / LEED

1400 W Dorothy Lane, Dayton OH 45409-1310

Ph: 937-224-0861 Fax: 937-224-5777 www.heapy.com

Drawing Title

INTERIOR ELEVATIONS

Approved: Project Director

Project Title

Correct Deficiencies Patient Kitchen

Location

Dayton, Ohio

Date

05/30/2014

Drawn

TH/WS

Checked

KG

Project No.

VA Project No. 552-14-102

JPA Project No. 13001.00

Building Number

Drawing Number

411A403

Dwg.

of XX

Office of Construction and Facilities Management

Department of Veterans Affairs



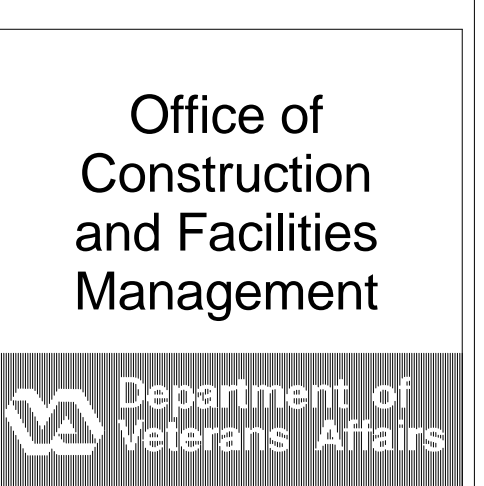

three inches = one foot  
one and one-half inches = one foot  
one inch = one foot  
three-quarters inch = one  
one-half inch = one foot  
three-eighths inch = one foot  
one-quarter inch = one foot  
one-eighth inch = one foot

| SPECIALTY EQUIPMENT SCHEDULE |                                |                           |   |
|------------------------------|--------------------------------|---------------------------|---|
| MARK                         | ITEM                           | MOUNTING HEIGHT           | COMMENTS  |
| A                            | GRAB BAR 36" LENGTH            | 33" A.F.F. TO CENTER LINE | PROVIDED BY CONTRACTOR, INSTALLED BY CONTRACTOR |
| B                            | GRAB BAR 42" LENGTH            | 33" A.F.F. TO CENTER LINE | PROVIDED BY CONTRACTOR, INSTALLED BY CONTRACTOR |
| D                            | SANITARY NAPKIN DISPOSAL       | 27" A.F.F. TO TOP         | PROVIDED BY CONTRACTOR, INSTALLED BY CONTRACTOR |
| E                            | MIRROR                         | 39" A.F.F. TO BOTTOM      | PROVIDED BY CONTRACTOR, INSTALLED BY CONTRACTOR |
| F                            | SOAP DISPENSER                 | 44" A.F.F. TO PUSH BUTTON | PROVIDED BY OWNER, INSTALLED BY CONTRACTOR      |
| G                            | PAPER TOWEL DISPENSER          | 48" A.F.F. TO BOTTOM      | PROVIDED BY OWNER, INSTALLED BY CONTRACTOR      |
| I                            | SHOWER CURTAIN ROD AND CURTAIN | 72" A.F.F. TO CENTER LINE | PROVIDED BY CONTRACTOR, INSTALLED BY CONTRACTOR |
| J                            | WASTE RECEPTACLE               | 36" A.F.F. TO TOP         | PROVIDED BY CONTRACTOR, INSTALLED BY CONTRACTOR |
| K                            | ROBE HOOK                      | 48" A.F.F. TOP TOP        | PROVIDED BY CONTRACTOR, INSTALLED BY CONTRACTOR |
| L                            | TOILET TISSUE DISPENSER        | 48" A.F.F. TO BOTTOM      | PROVIDED BY OWNER, INSTALLED BY CONTRACTOR      |
| M                            | FOLDING SHOWER SEAT            | 18" A.F.F. TO TOP         | PROVIDED BY CONTRACTOR, INSTALLED BY CONTRACTOR |
| N                            | MOP HOLDER                     | 60" A.F.F. TO TOP         | PROVIDED BY CONTRACTOR, INSTALLED BY CONTRACTOR |
| O                            | GRAB BAR 18" LENGTH            | 33" A.F.F. TO CENTER LINE | PROVIDED BY CONTRACTOR, INSTALLED BY CONTRACTOR |
| P                            | GRAB BAR 24" LENGTH            | 33" A.F.F. TO CENTER LINE | PROVIDED BY CONTRACTOR, INSTALLED BY CONTRACTOR |

GENERAL INT. ELEVATION NOTES

- A. See sheet AF602 for Room Finish Schedule.  
B. See sheet AS01 for Casework Details.  
C. See sheet AA10 for Wall Tile Patterns.  
D. Start and stop crash rails 2" from door frames, inside corners and corner guard legs.

22.03 Drinking Fountain. See Plumbing Drawings.  
26.01 Light fixture. See Electrical Drawings.

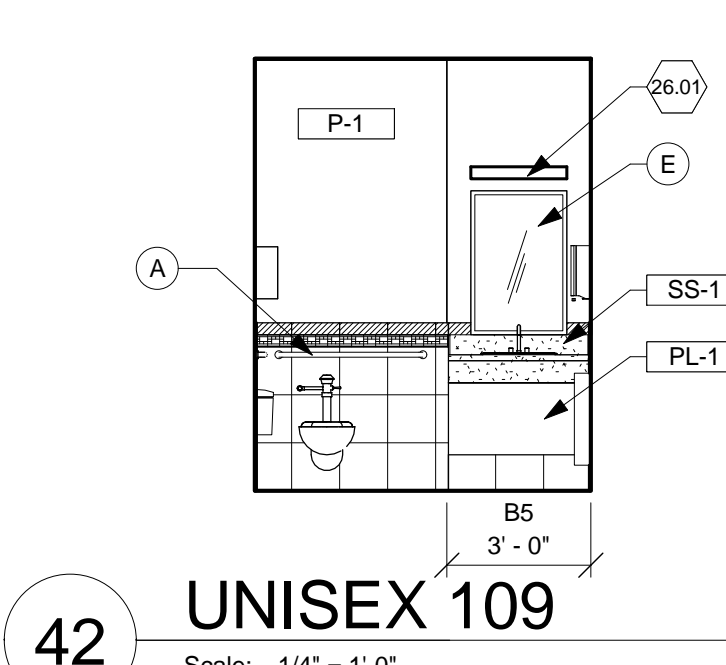
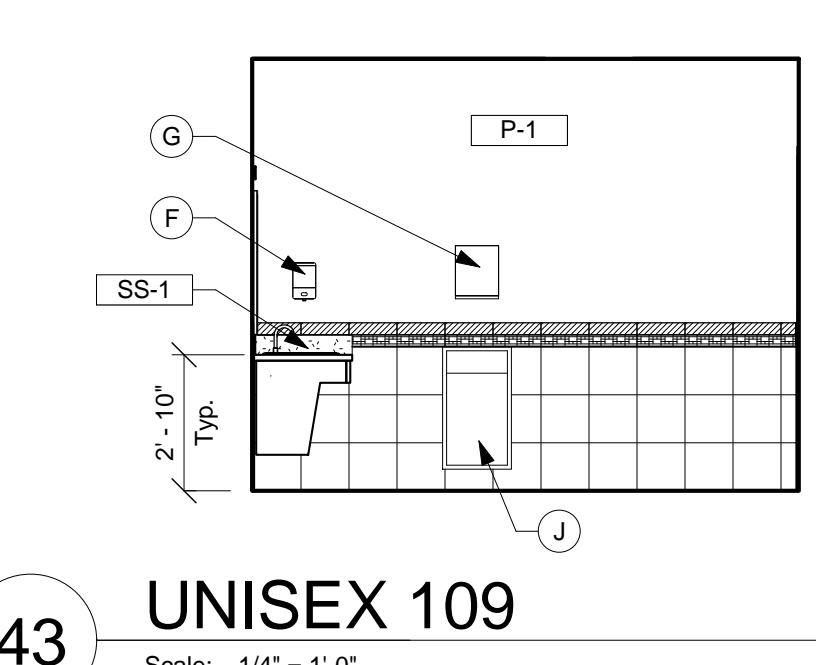
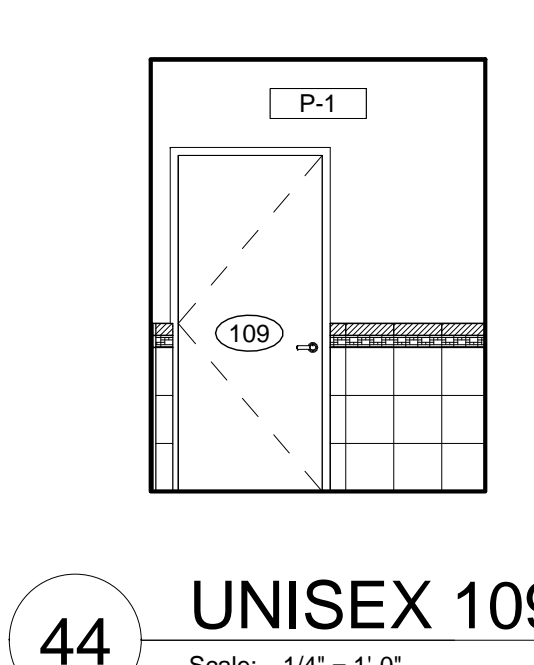
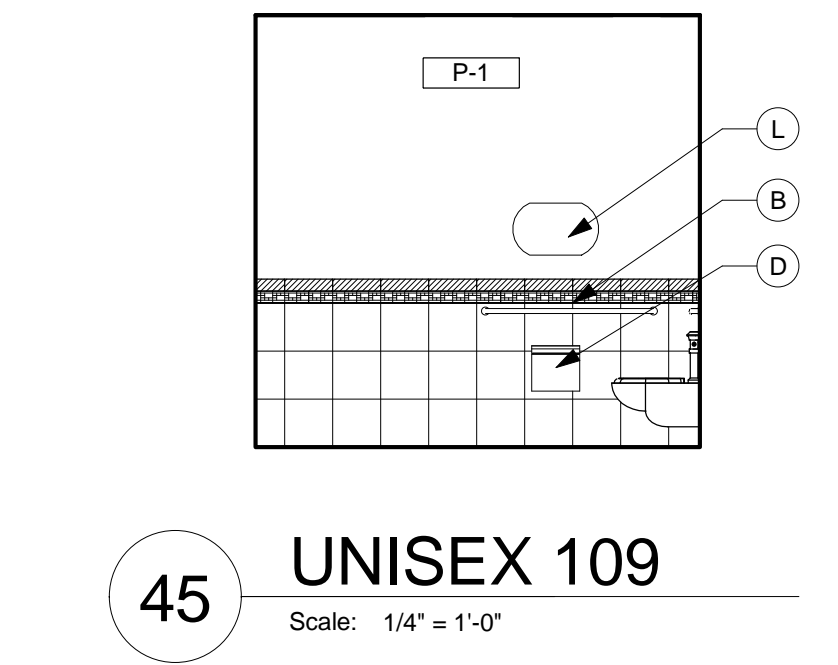
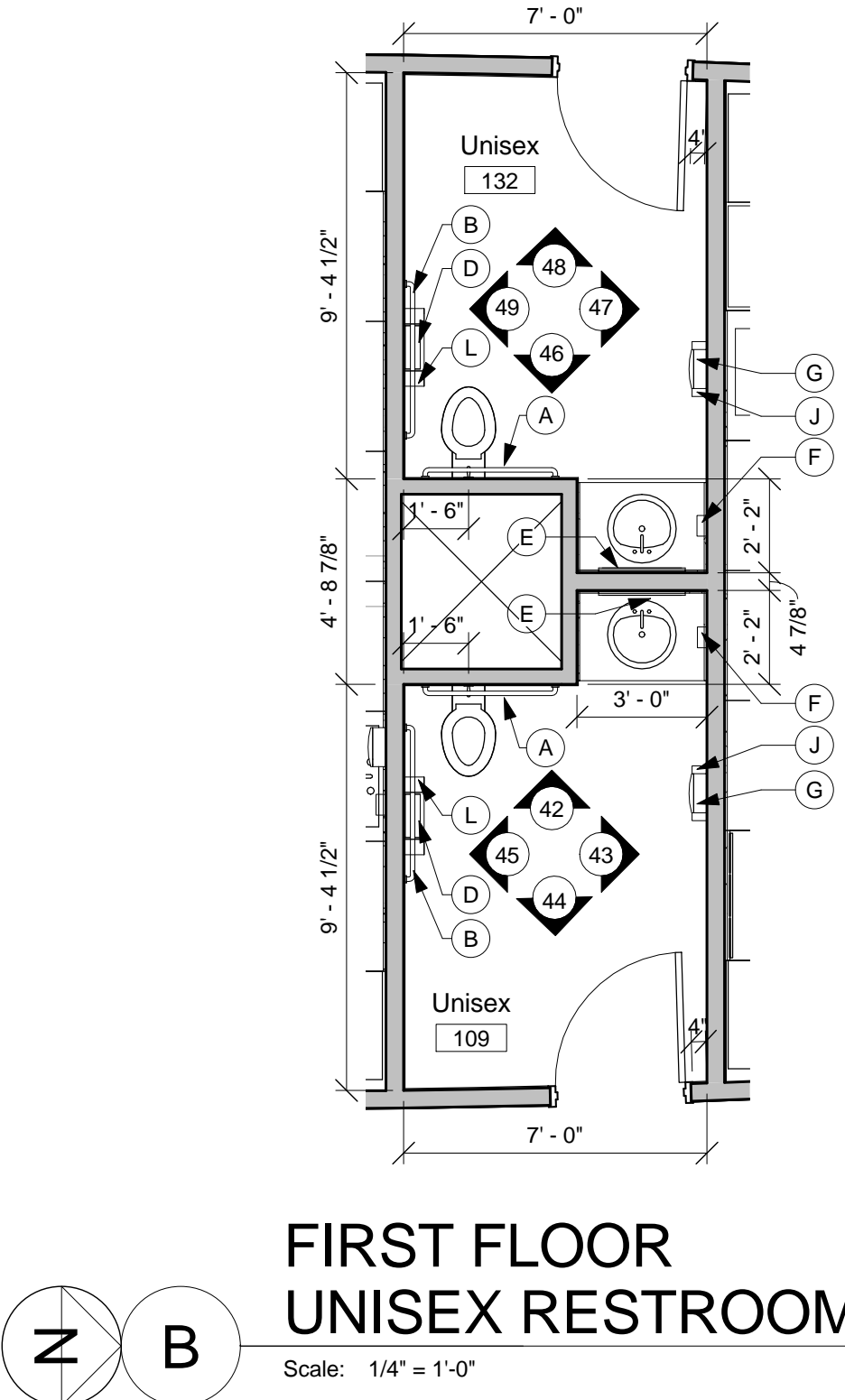
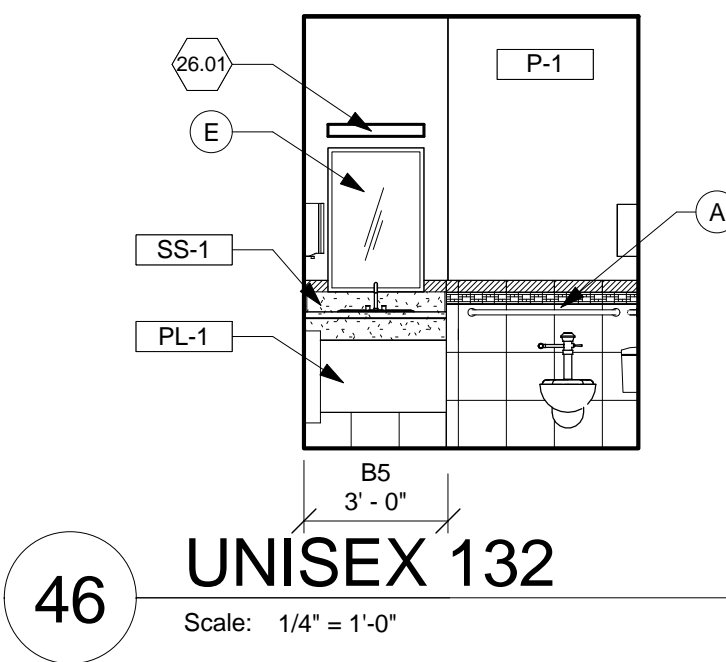
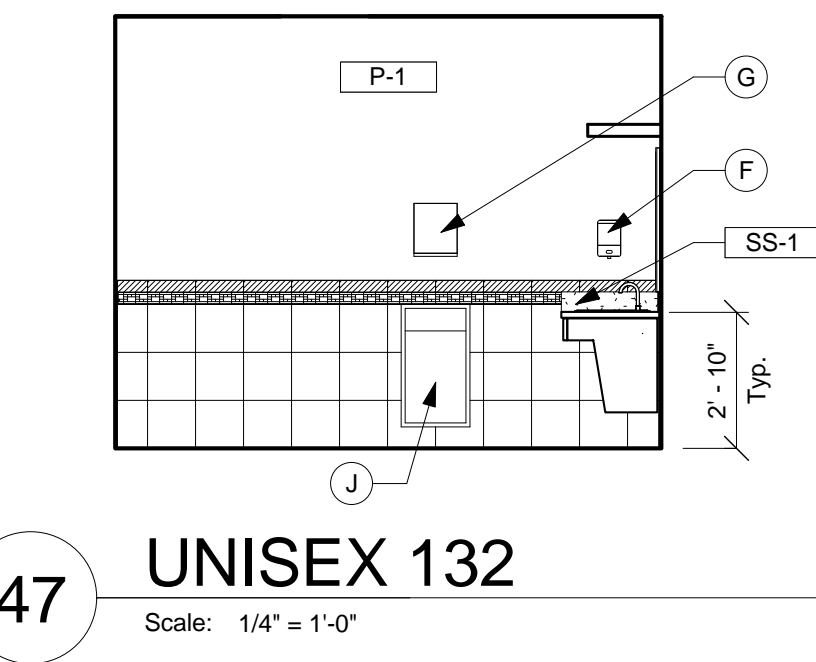
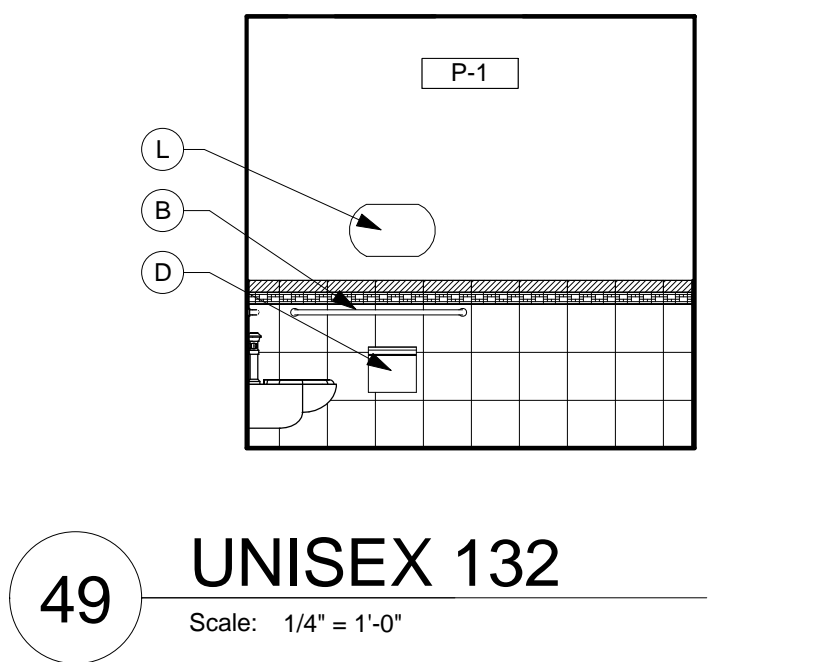
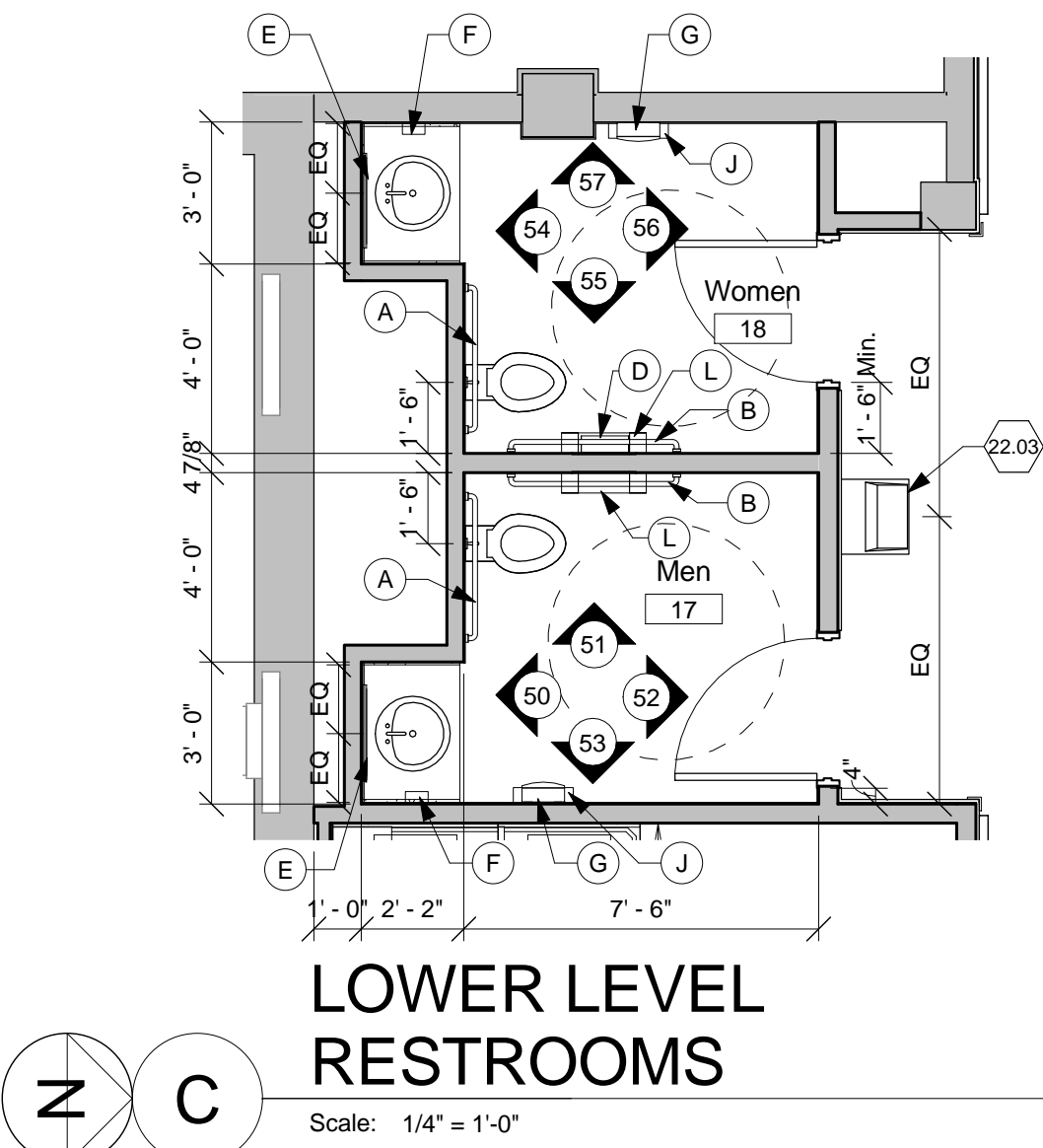
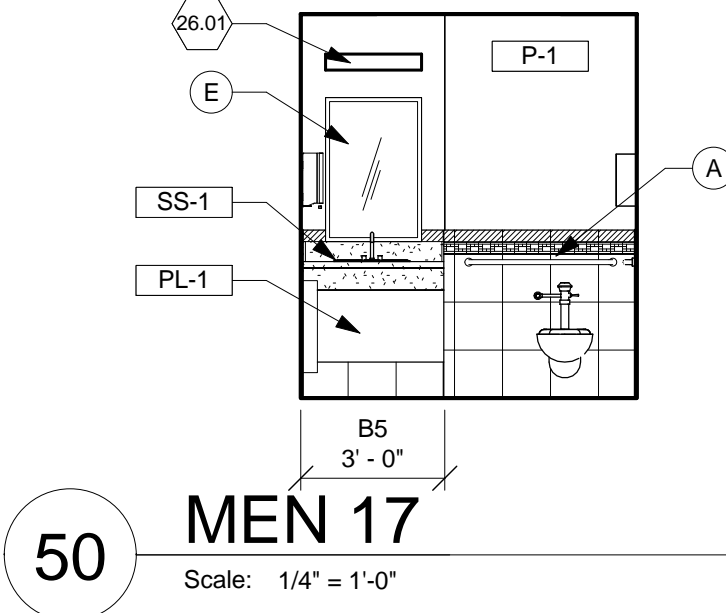
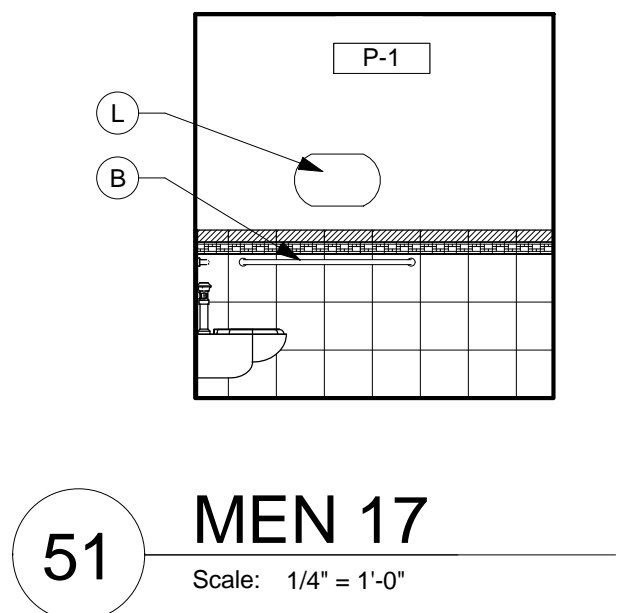
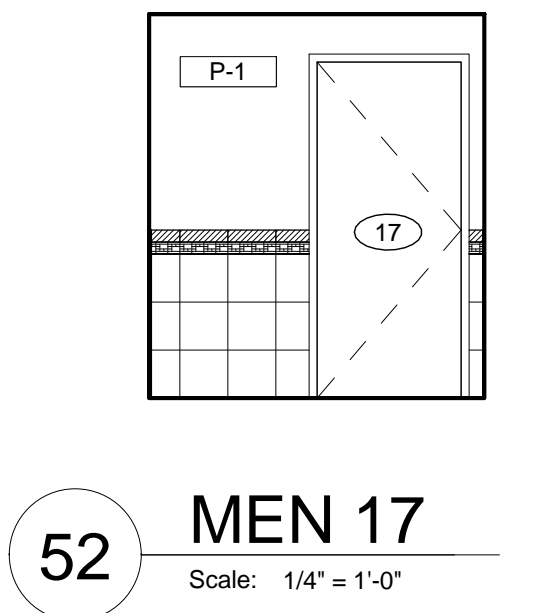
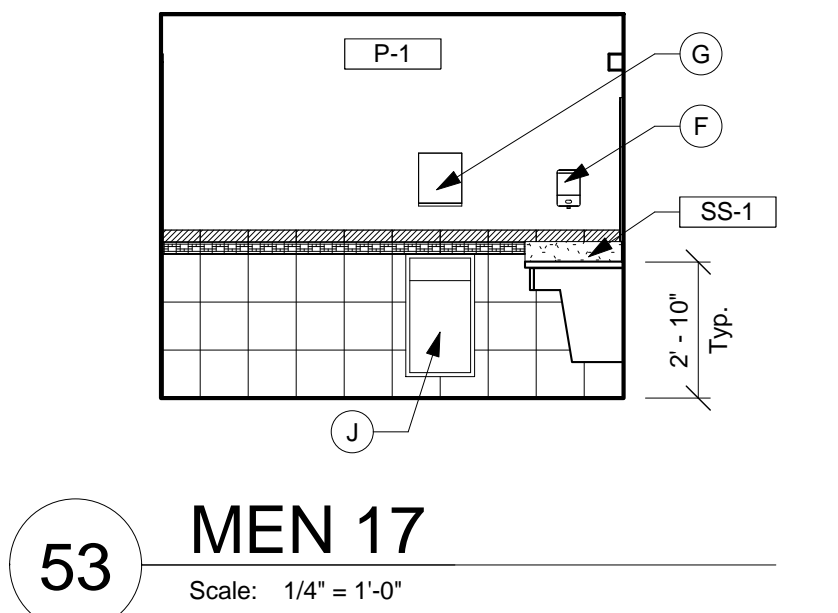
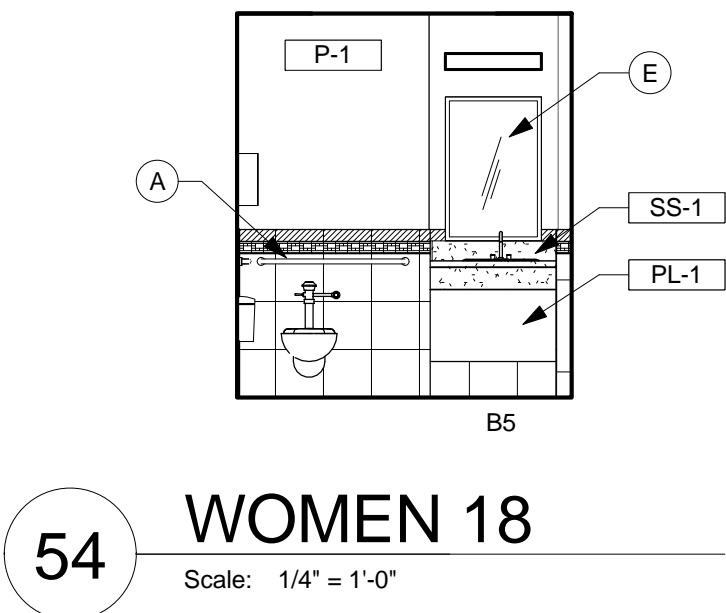
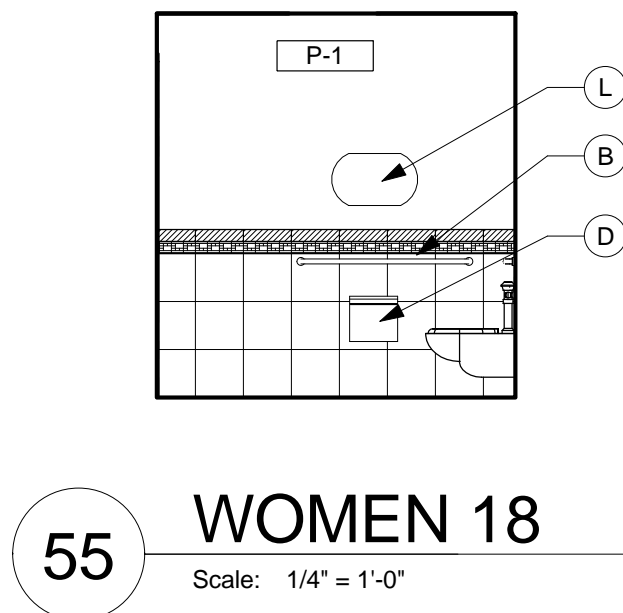
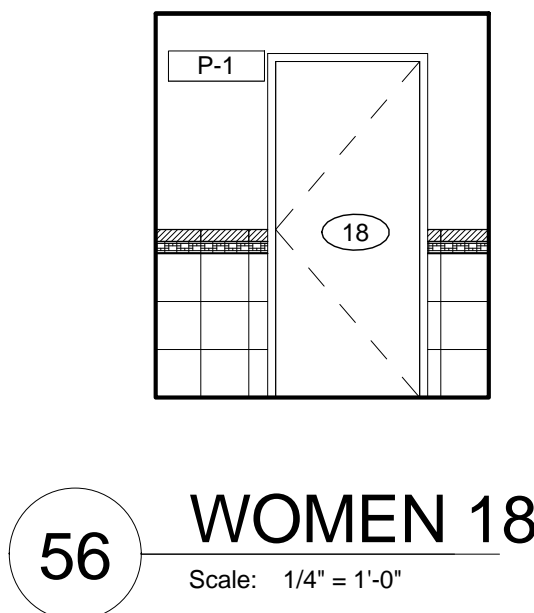
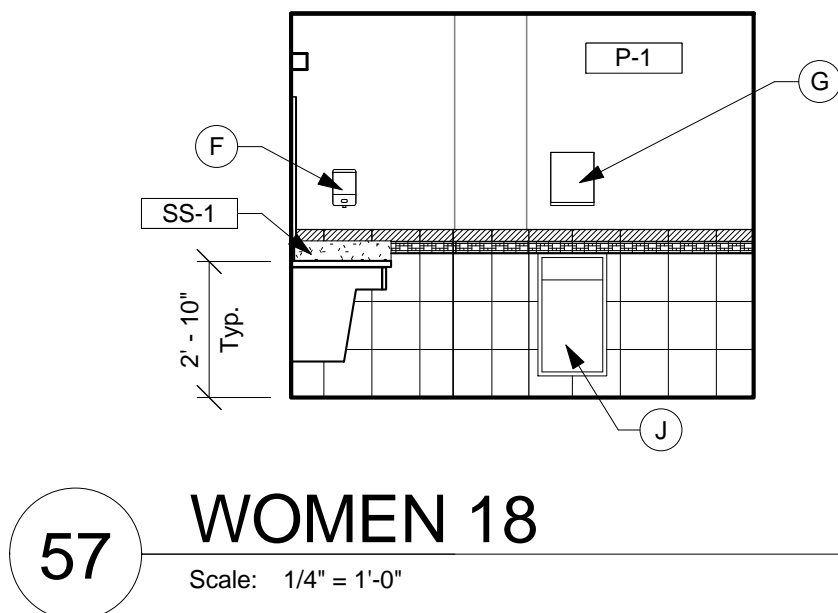

| Revisions | Revised Drawings | Date       |
|-----------|------------------|------------|
| 1         | Revised Drawings | 02/03/2014 |

CONSULTANTS:

JOHN POE ARCHITECTS

REITANO DESIGN GROUP

THE KLEINGERS GROUP

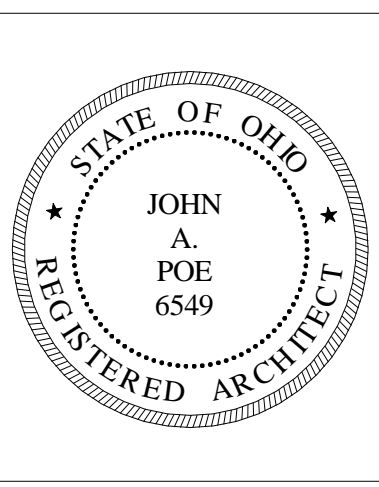

ARCHITECT/ENGINEERS:

**Heapy Engineering**

Mechanical Electrical Commissioning Technology

Nationally Recognized Leader in Sustainability / LEED

1400 W Dorothy Lane, Dayton OH 45409-1310  
Ph: 937-224-0861 Fax: 937-224-5777 www.heapy.com

Drawing Title

RESTROOMS

Approved: Project Director

Project Title

Correct Deficiencies Patient Kitchen

Location

Dayton, Ohio

Date

05/30/2014

Checked

TH/WS

Drawn

KG

Project No.

VA Project No. 552-14-102  
JPA Project No. 13001.00

Building Number

Drawing Number

411A411

Dwg. of XX

Office of Construction and Facilities Management

Department of Veterans Affairs



3 MOULDING DETAIL

Scale: 6" = 1'-0"

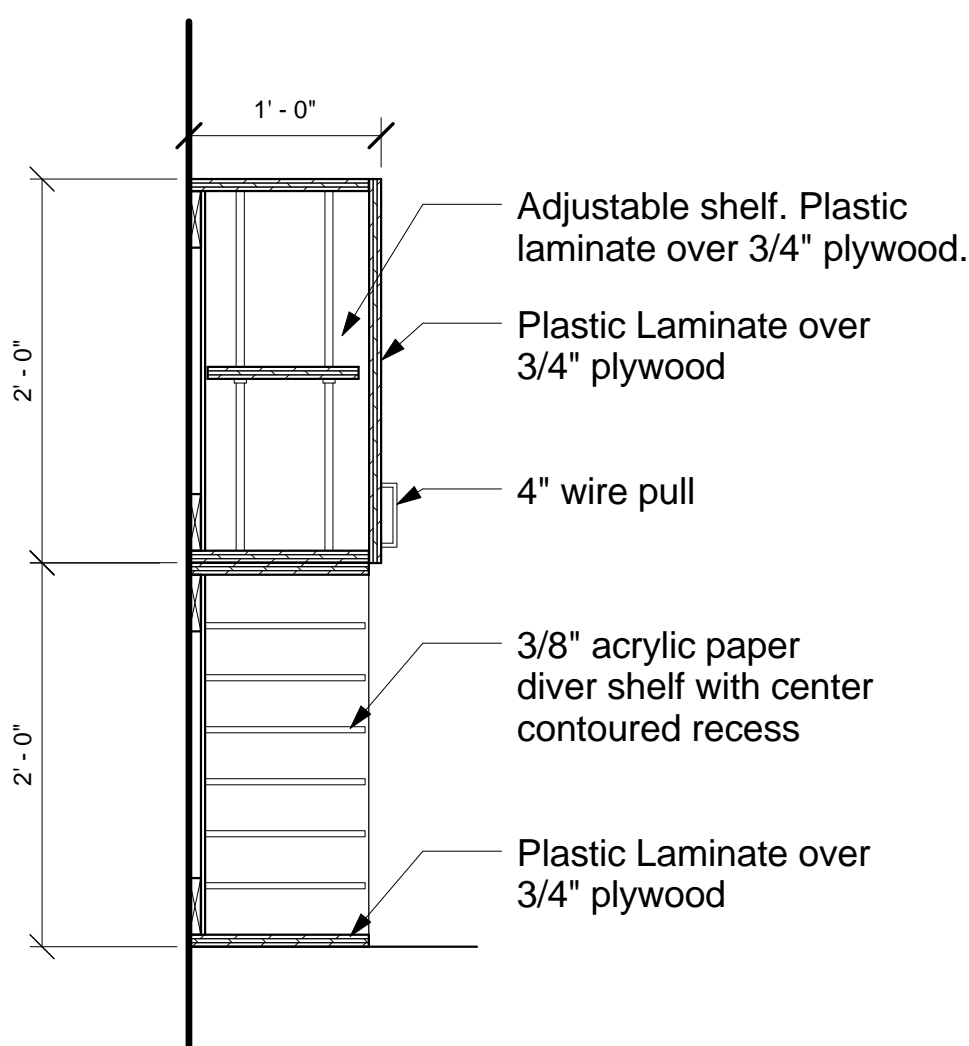

W3

2 LOCKER DETAIL

Scale: 1" = 1'-0"

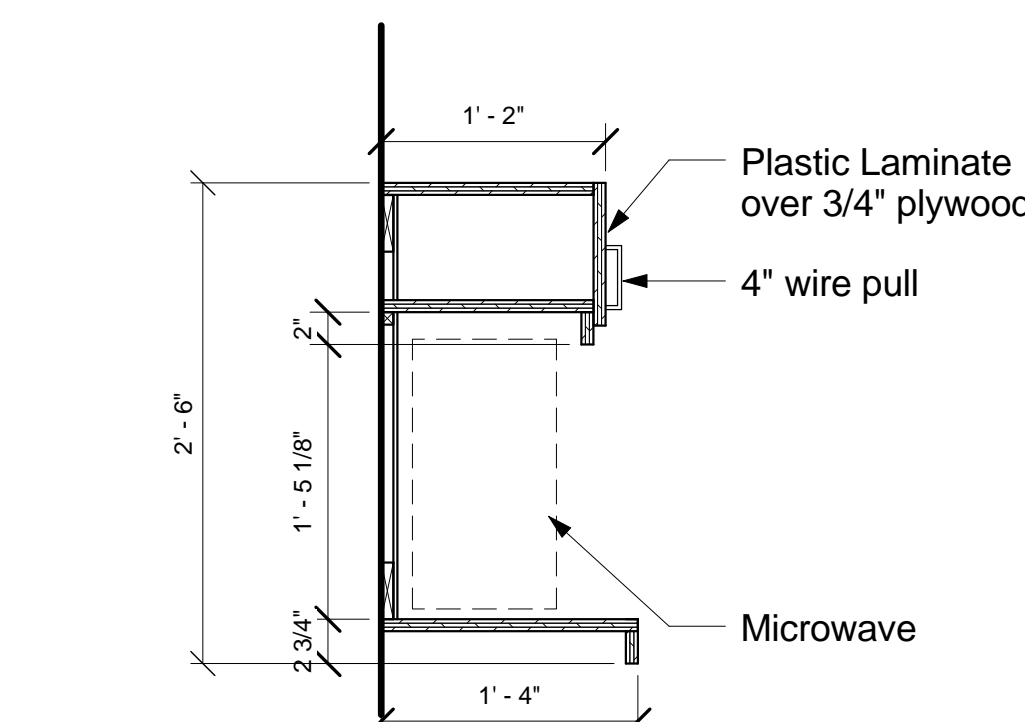

W2

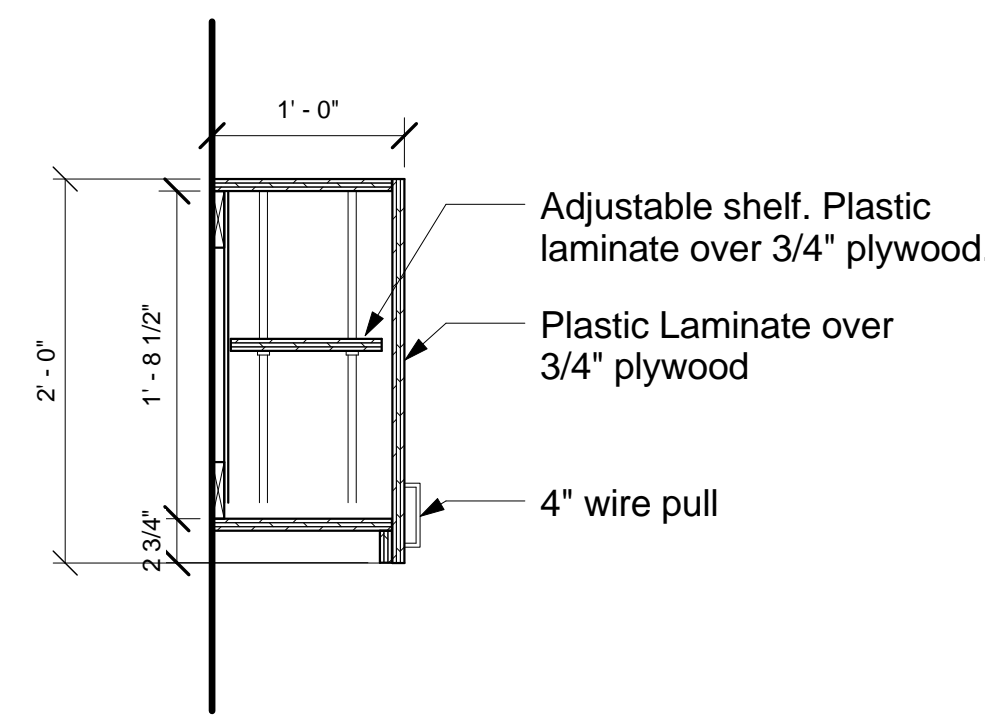

W1

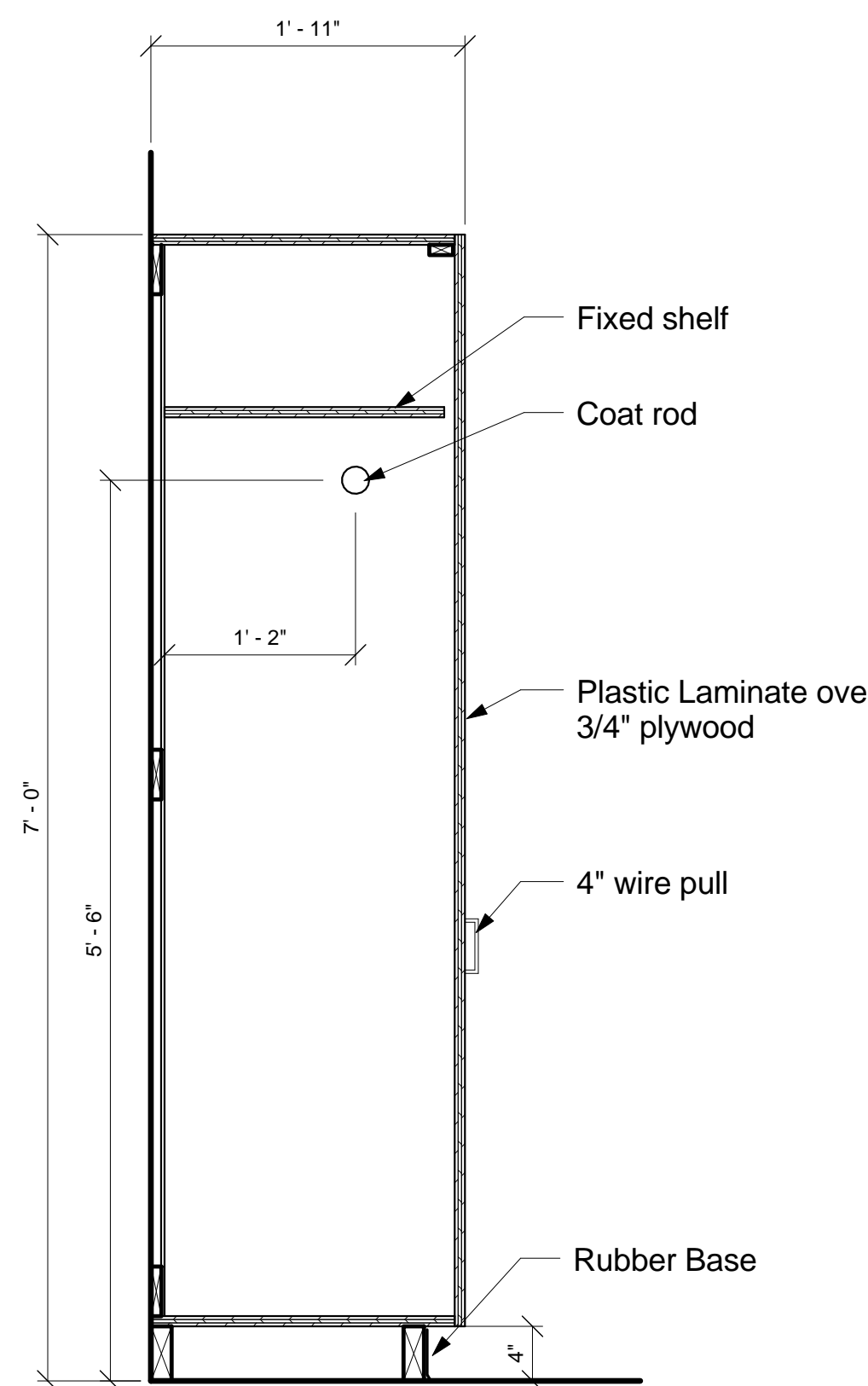

B7

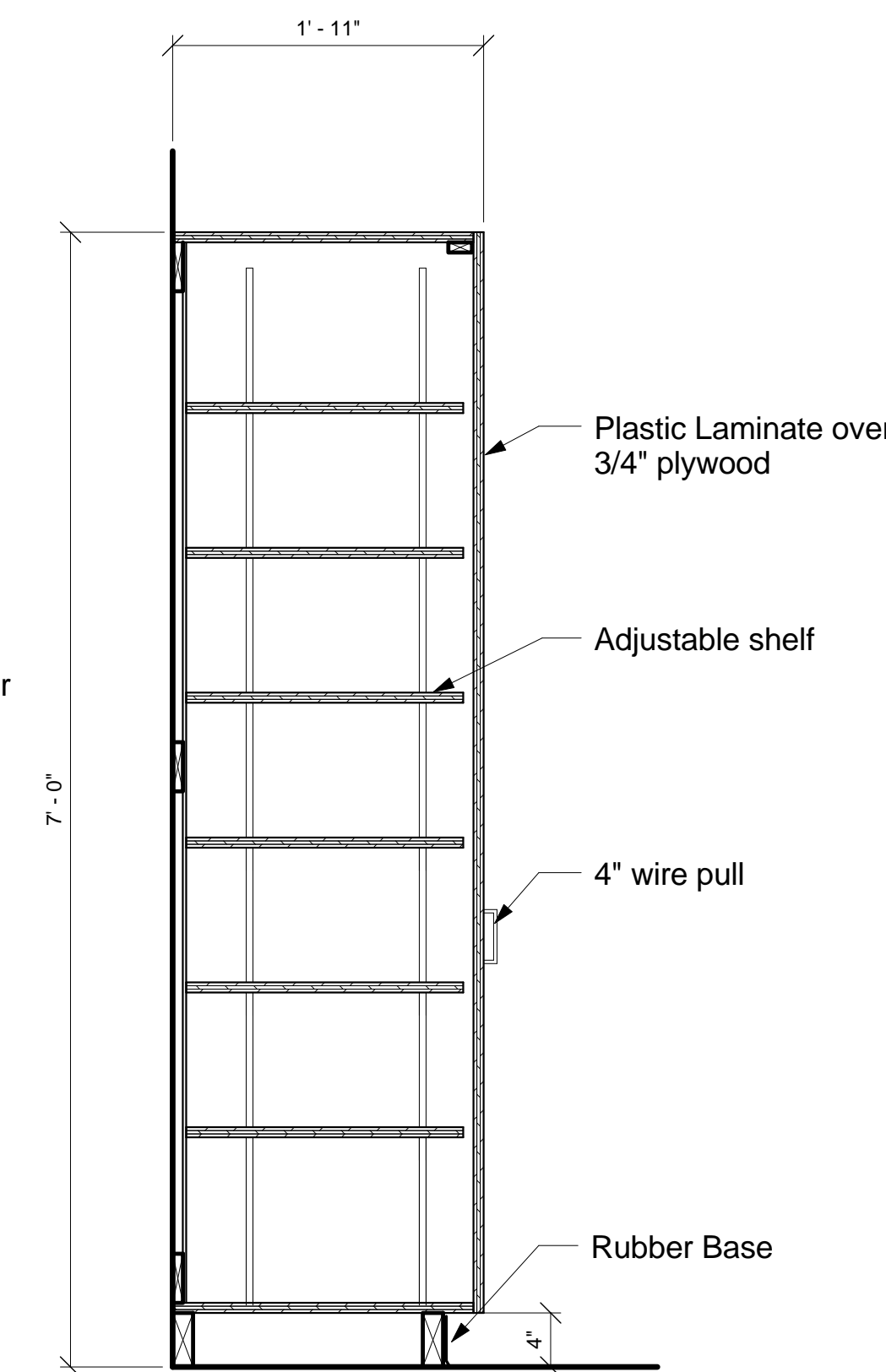

B6

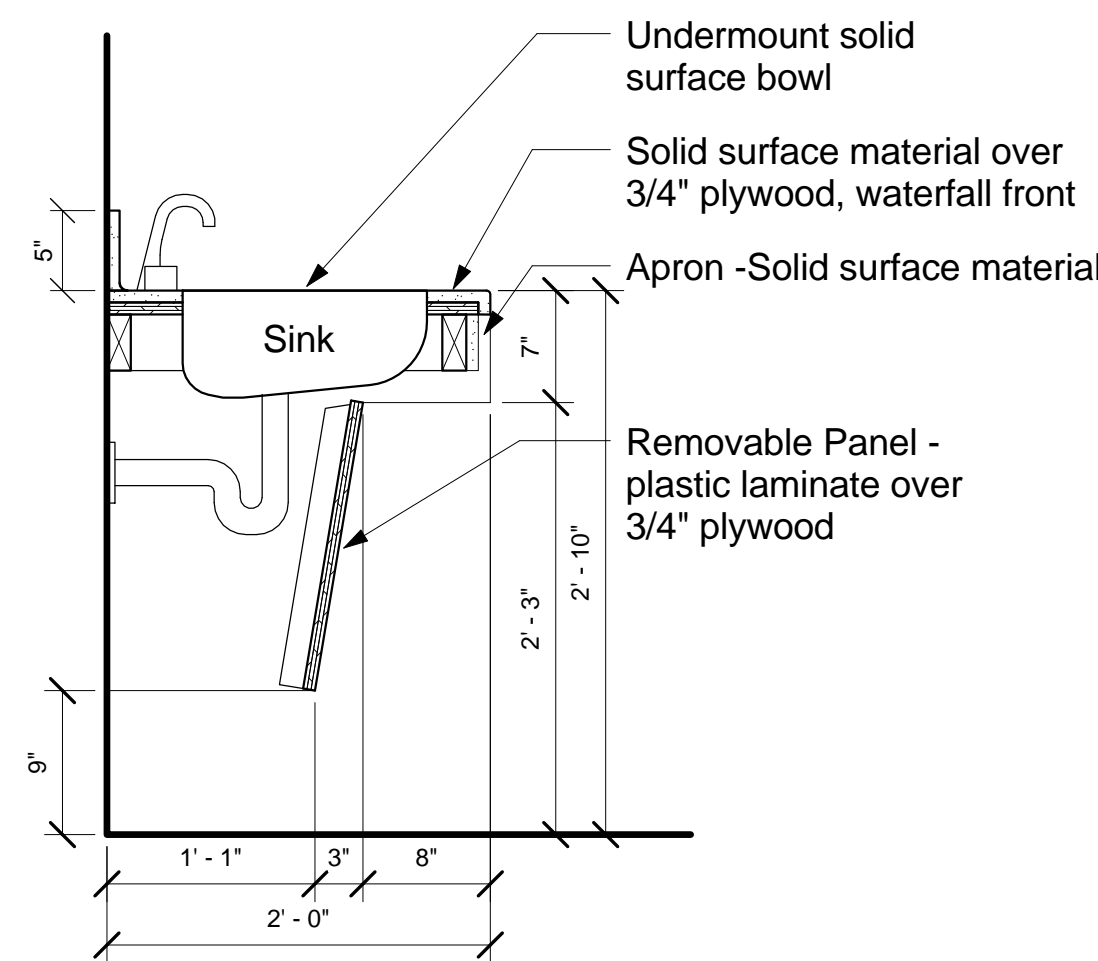

B5

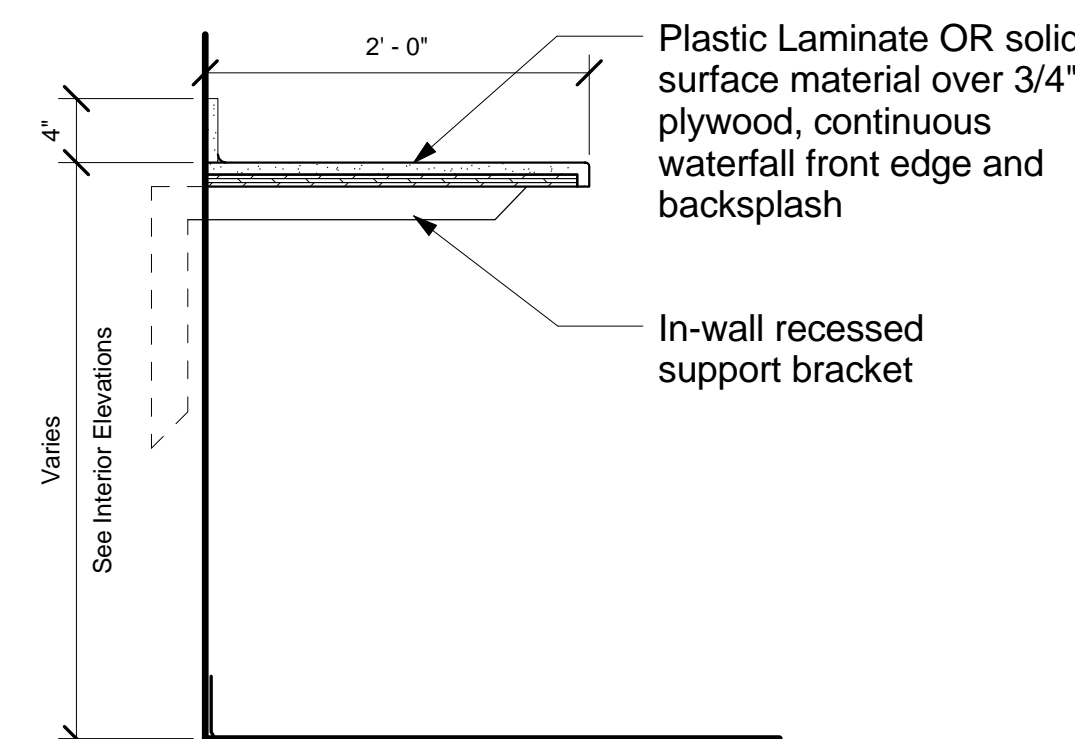

B4

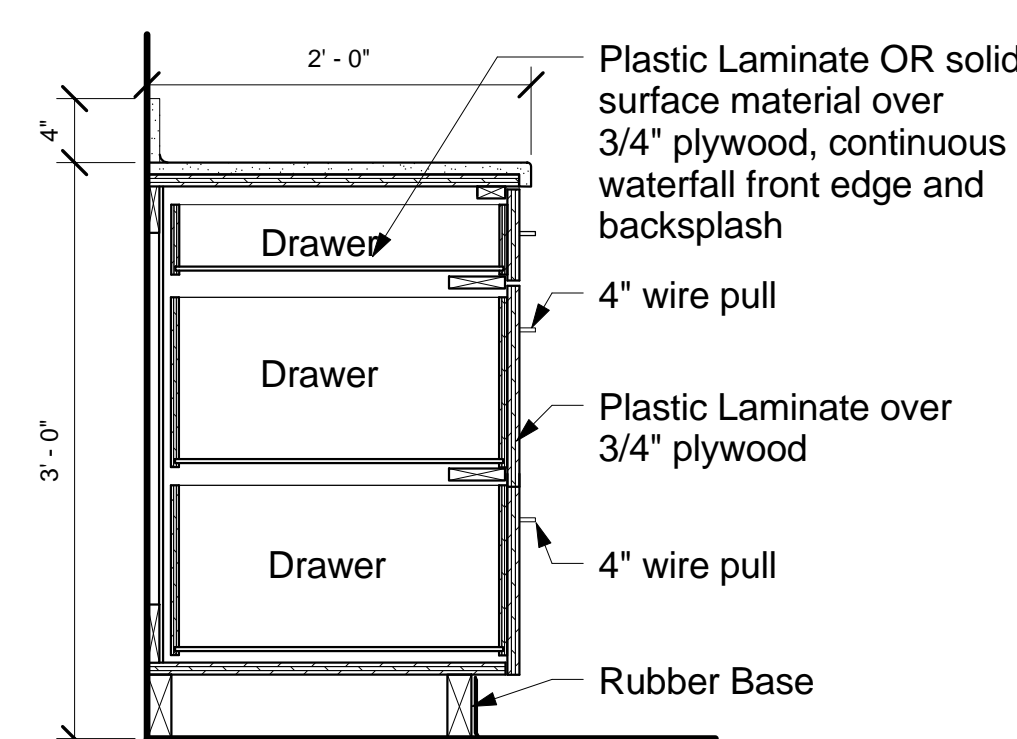

B3

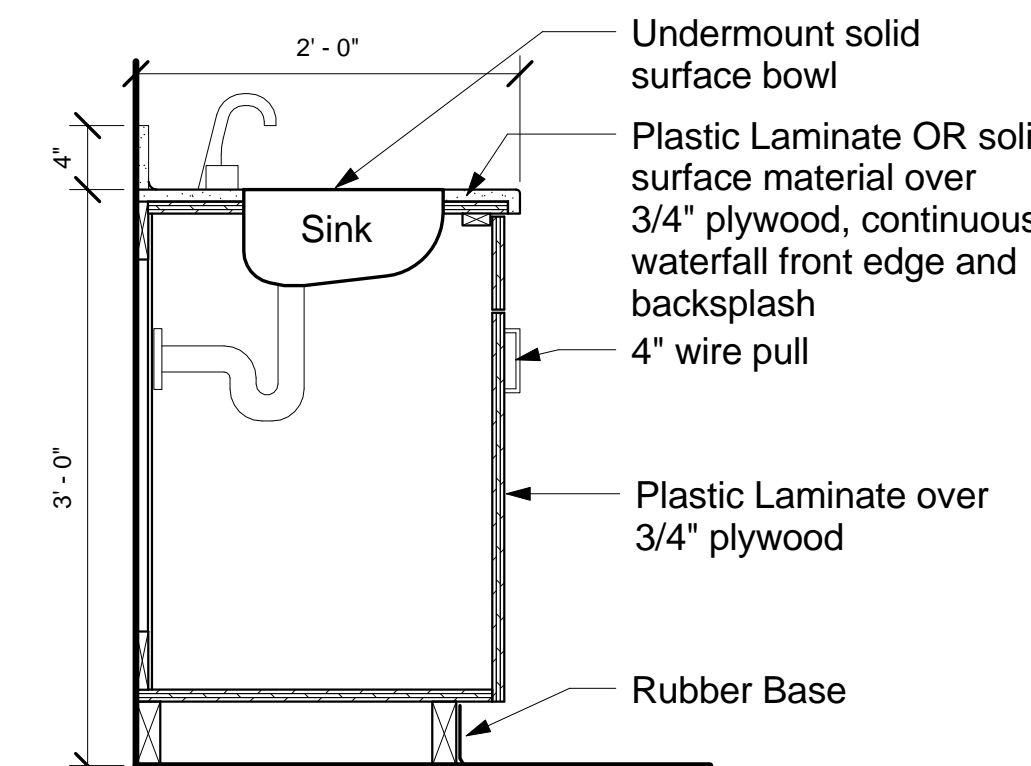

B2

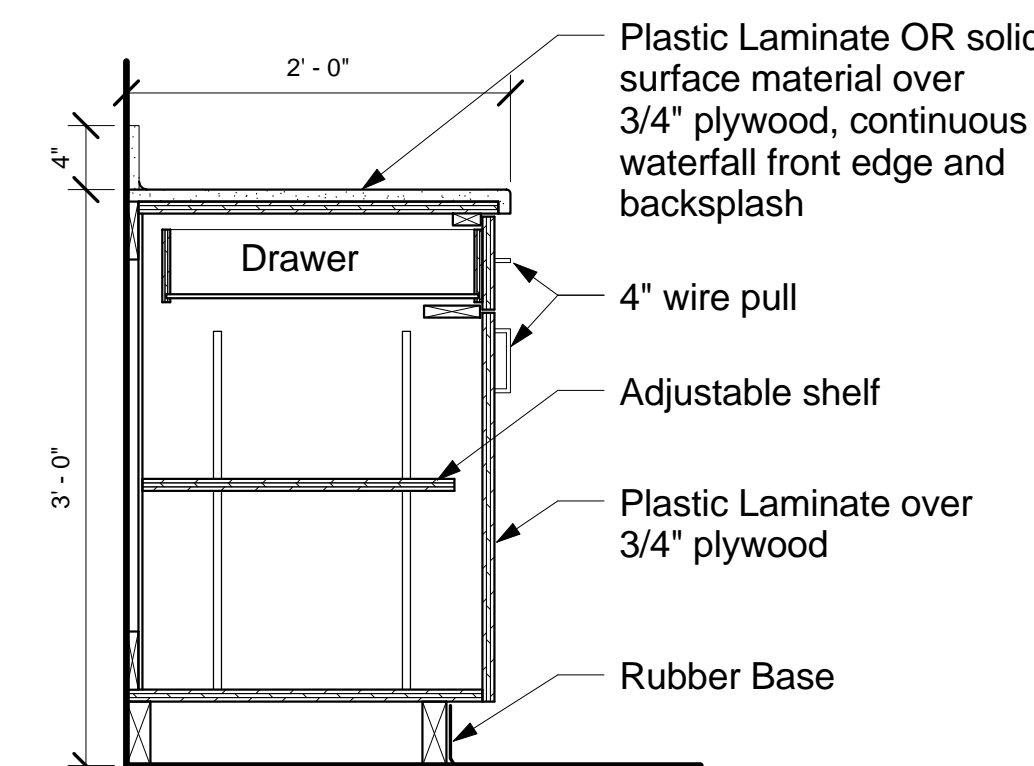

B1

GENERAL CASEWORK NOTES

- A. See Interior Elevations on A400 series drawings for further information.
- B. Provide locks where indicated on interior elevations.
- C. See Electrical Drawings for under cabinet lighting information.
- D. See Plumbing Drawings to coordinate all sinks and sink openings.
- E. Provide casework filler pieces between all cabinets and walls.
- F. All wood blocking to be fire retardant.

1 CASEWORK SECTIONS

Scale: 1" = 1'-0"

FULLY SUPPRESSED

|  |  |  |  |  |  |  |  |  |  |  |  |  |  |  |  |  |  |  |  |  |  |  |  |  |  |  |  |  |  |  |  |  |  |  |  |  |  |  |  |  |  |  |  |  |  |  |  |  |  |  |  |  |  |  |  |  |  |  |  |  |  |  |  |  |  |  |  |  |  |  |  |  |  |  |  |  |  |  |  |  |  |  |  |  |  |  |  |  |  |  |  |  |  |  |  |  |  |  |  |  |  |  |  |  |  |  |  |  |  |  |  |  |  |  |  |  |  |  |  |  |  |  |  |  |  |  |  |  |  |  |  |  |  |  |  |  |  |  |  |  |  |  |  |  |  |  |  |  |  |  |  |  |  |  |  |  |  |  |  |  |  |  |  |  |  |  |  |  |  |  |  |  |  |  |  |  |  |  |  |  |  |  |  |  |  |  |  |  |  |  |  |  |  |  |  |  |  |  |  |  |  |  |  |  |  |  |  |  |  |  |  |  |  |  |  |  |  |  |  |  |  |  |  |  |  |  |  |  |  |  |  |  |  |  |  |  |  |  |  |  |  |  |  |  |  |  |  |  |  |  |  |  |  |  |  |  |  |  |  |  |  |  |  |  |  |  |  |  |  |  |  |  |  |  |  |  |  |  |  |  |  |  |  |  |  |  |  |  |  |  |  |  |  |  |  |  |  |  |  |  |  |  |  |  |  |  |  |  |  |  |  |  |  |  |  |  |  |  |  |  |  |  |  |  |  |  |  |  |  |  |  |  |  |  |  |  |  |  |  |  |  |  |  |  |  |  |  |  |  |  |  |  |  |  |  |  |  |  |  |  |  |  |  |  |  |  |  |  |  |  |  |  |  |  |  |  |  |  |  |  |  |  |  |  |  |  |  |  |  |  |  |  |  |  |  |  |  |  |  |  |  |  |  |  |  |  |  |  |  |  |  |  |  |  |  |  |  |  |  |  |  |  |  |  |  |  |  |  |  |  |  |  |  |  |  |  |  |  |  |  |  |  |  |  |  |  |  |  |  |  |  |  |  |  |  |  |  |  |  |  |  |  |  |  |  |  |  |  |  |  |  |  |  |  |  |  |  |  |  |  |  |  |  |  |  |  |  |  |  |  |  |  |  |  |  |  |  |  |  |  |  |  |  |  |  |  |  |  |  |  |  |  |  |  |  |  |  |  |  |  |  |  |  |  |  |  |  |  |  |  |  |  |  |  |  |  |  |  |  |  |  |  |  |  |  |  |  |  |  |  |  |  |  |  |  |  |  |  |  |  |  |  |  |  |  |  |  |  |  |  |  |  |  |  |  |  |  |  |  |  |  |  |  |  |  |  |  |  |  |  |  |  |  |  |  |  |  |  |  |  |  |  |  |  |  |  |  |  |  |  |  |  |  |  |  |  |  |  |  |  |  |  |  |  |  |  |  |  |  |  |  |  |  |  |  |  |  |  |  |  |  |  |  |  |  |  |  |  |  |  |  |  |  |  |  |  |  |  |  |  |  |  |  |  |  |  |  |  |  |  |  |  |  |  |  |  |  |  |  |  |  |  |  |  |  |  |  |  |  |  |  |  |  |  |  |  |  |  |  |  |  |  |  |  |  |  |  |  |  |  |  |  |  |  |  |  |  |  |  |  |  |  |  |  |  |  |  |  |  |  |  |  |  |  |  |  |  |  |  |  |  |  |  |  |  |  |  |  |  |  |  |  |  |  |  |  |  |  |  |  |  |  |  |  |  |  |  |  |  |  |  |  |  |  |  |  |  |  |  |  |  |  |  |  |  |  |  |  |  |  |  |  |  |  |  |  |  |  |  |  |  |  |  |  |  |  |  |  |  |  |  |  |  |  |  |  |  |  |  |  |  |  |  |  |  |  |  |  |  |  |  |  |  |  |  |  |  |  |  |  |  |  |  |  |  |  |  |  |  |  |  |  |  |  |  |  |  |  |  |  |  |  |  |  |  |  |  |  |  |  |  |  |  |  |  |  |  |  |  |  |  |  |  |  |  |  |  |  |  |  |  |  |  |  |  |  |  |  |  |  |  |  |  |  |  |  |  |  |  |  |  |  |  |  |  |  |  |  |  |  |  |  |  |  |  |  |  |  |  |  |  |  |  |  |  |  |  |  |  |  |  |  |  |  |  |  |  |  |  |  |  |  |  |  |  |  |  |  |  |  |  |  |  |  |  |  |  |  |  |  |  |  |  |  |  |  |  |  |  |  |  |  |  |  |  |  |  |  |  |  |  |  |  |  |  |  |  |  |  |  |  |  |  |  |  |  |  |  |  |  |  |  |  |  |  |  |  |  |  |  |  |  |  |  |  |  |  |  |  |  |  |  |  |  |  |  |  |  |  |  |  |  |  |  |  |  |  |  |  |  |  |  |  |  |  |  |  |  |  |  |  |  |  |  |  |  |  |  |  |  |  |  |  |  |  |  |  |  |  |  |  |  |  |  |  |  |  |  |  |  |  |  |  |  |  |  |  |  |  |  |  |  |  |  |  |  |  |  |  |  |  |  |  |  |  |  |  |  |  |  |  |  |  |  |  |  |  |  |  |  |  |  |  |  |  |  |  |  |  |  |  |  |  |  |  |  |  |  |  |  |  |  |  |  |  |  |  |  |  |  |  |  |  |  |  |  |  |  |  |  |  |  |  |  |  |  |  |  |  |  |  |  |  |  |  |  |  |  |  |  |  |  |  |  |  |  |  |  |  |  |  |  |  |  |  |  |  |  |  |  |  |  |  |  |  |  |  |  |  |  |  |  |  |  |  |  |  |  |  |  |  |  |  |  |  |  |  |  |  |  |  |  |  |  |  |  |  |  |  |  |  |  |  |  |  |  |  |  |  |  |  |  |  |  |  |  |  |  |  |  |  |  |  |  |  |  |  |  |  |  |  |  |  |  |  |  |  |  |  |  |  |  |  |  |  |  |  |  |  |  |  |  |  |  |  |  |  |  |  |  |  |  |  |  |  |  |  |  |  |  |  |  |  |  |  |  |  |  |  |  |  |  |  |  |  |  |  |  |  |  |  |  |  |  |  |  |  |  |  |  |  |  |  |  |  |  |  |  |  |  |  |  |  |  |  |  |  |  |  |  |  |  |  |  |  |  |  |  |  |  |  |  |  |  |  |  |  |  |  |  |  |  |  |  |  |  |  |  |  |  |  |  |  |  |  |  |  |  |  |  |  |  |  |  |  |  |  |  |  |  |  |  |  |  |  |  |  |  |  |  |  |  |  |  |  |  |  |  |  |  |  |  |  |  |  |  |  |  |  |  |  |  |  |  |  |  |  |  |  |  |  |  |  |  |  |  |  |  |  |  |  |  |  |  |  |  |  |  |  |  |  |  |  |  |  |  |  |  |  |  |  |  |  |  |  |  |  |  |  |  |  |  |  |  |  |  |  |  |  |  |  |  |  |  |  |  |  |  |  |  |  |  |  |  |  |  |  |  |  |  |  |  |  |  |  |  |  |  |  |  |  |  |  |  |  |  |  |  |  |  |  |  |  |  |  |  |
|--|--|--|--|--|--|--|--|--|--|--|--|--|--|--|--|--|--|--|--|--|--|--|--|--|--|--|--|--|--|--|--|--|--|--|--|--|--|--|--|--|--|--|--|--|--|--|--|--|--|--|--|--|--|--|--|--|--|--|--|--|--|--|--|--|--|--|--|--|--|--|--|--|--|--|--|--|--|--|--|--|--|--|--|--|--|--|--|--|--|--|--|--|--|--|--|--|--|--|--|--|--|--|--|--|--|--|--|--|--|--|--|--|--|--|--|--|--|--|--|--|--|--|--|--|--|--|--|--|--|--|--|--|--|--|--|--|--|--|--|--|--|--|--|--|--|--|--|--|--|--|--|--|--|--|--|--|--|--|--|--|--|--|--|--|--|--|--|--|--|--|--|--|--|--|--|--|--|--|--|--|--|--|--|--|--|--|--|--|--|--|--|--|--|--|--|--|--|--|--|--|--|--|--|--|--|--|--|--|--|--|--|--|--|--|--|--|--|--|--|--|--|--|--|--|--|--|--|--|--|--|--|--|--|--|--|--|--|--|--|--|--|--|--|--|--|--|--|--|--|--|--|--|--|--|--|--|--|--|--|--|--|--|--|--|--|--|--|--|--|--|--|--|--|--|--|--|--|--|--|--|--|--|--|--|--|--|--|--|--|--|--|--|--|--|--|--|--|--|--|--|--|--|--|--|--|--|--|--|--|--|--|--|--|--|--|--|--|--|--|--|--|--|--|--|--|--|--|--|--|--|--|--|--|--|--|--|--|--|--|--|--|--|--|--|--|--|--|--|--|--|--|--|--|--|--|--|--|--|--|--|--|--|--|--|--|--|--|--|--|--|--|--|--|--|--|--|--|--|--|--|--|--|--|--|--|--|--|--|--|--|--|--|--|--|--|--|--|--|--|--|--|--|--|--|--|--|--|--|--|--|--|--|--|--|--|--|--|--|--|--|--|--|--|--|--|--|--|--|--|--|--|--|--|--|--|--|--|--|--|--|--|--|--|--|--|--|--|--|--|--|--|--|--|--|--|--|--|--|--|--|--|--|--|--|--|--|--|--|--|--|--|--|--|--|--|--|--|--|--|--|--|--|--|--|--|--|--|--|--|--|--|--|--|--|--|--|--|--|--|--|--|--|--|--|--|--|--|--|--|--|--|--|--|--|--|--|--|--|--|--|--|--|--|--|--|--|--|--|--|--|--|--|--|--|--|--|--|--|--|--|--|--|--|--|--|--|--|--|--|--|--|--|--|--|--|--|--|--|--|--|--|--|--|--|--|--|--|--|--|--|--|--|--|--|--|--|--|--|--|--|--|--|--|--|--|--|--|--|--|--|--|--|--|--|--|--|--|--|--|--|--|--|--|--|--|--|--|--|--|--|--|--|--|--|--|--|--|--|--|--|--|--|--|--|--|--|--|--|--|--|--|--|--|--|--|--|--|--|--|--|--|--|--|--|--|--|--|--|--|--|--|--|--|--|--|--|--|--|--|--|--|--|--|--|--|--|--|--|--|--|--|--|--|--|--|--|--|--|--|--|--|--|--|--|--|--|--|--|--|--|--|--|--|--|--|--|--|--|--|--|--|--|--|--|--|--|--|--|--|--|--|--|--|--|--|--|--|--|--|--|--|--|--|--|--|--|--|--|--|--|--|--|--|--|--|--|--|--|--|--|--|--|--|--|--|--|--|--|--|--|--|--|--|--|--|--|--|--|--|--|--|--|--|--|--|--|--|--|--|--|--|--|--|--|--|--|--|--|--|--|--|--|--|--|--|--|--|--|--|--|--|--|--|--|--|--|--|--|--|--|--|--|--|--|--|--|--|--|--|--|--|--|--|--|--|--|--|--|--|--|--|--|--|--|--|--|--|--|--|--|--|--|--|--|--|--|--|--|--|--|--|--|--|--|--|--|--|--|--|--|--|--|--|--|--|--|--|--|--|--|--|--|--|--|--|--|--|--|--|--|--|--|--|--|--|--|--|--|--|--|--|--|--|--|--|--|--|--|--|--|--|--|--|--|--|--|--|--|--|--|--|--|--|--|--|--|--|--|--|--|--|--|--|--|--|--|--|--|--|--|--|--|--|--|--|--|--|--|--|--|--|--|--|--|--|--|--|--|--|--|--|--|--|--|--|--|--|--|--|--|--|--|--|--|--|--|--|--|--|--|--|--|--|--|--|--|--|--|--|--|--|--|--|--|--|--|--|--|--|--|--|--|--|--|--|--|--|--|--|--|--|--|--|--|--|--|--|--|--|--|--|--|--|--|--|--|--|--|--|--|--|--|--|--|--|--|--|--|--|--|--|--|--|--|--|--|--|--|--|--|--|--|--|--|--|--|--|--|--|--|--|--|--|--|--|--|--|--|--|--|--|--|--|--|--|--|--|--|--|--|--|--|--|--|--|--|--|--|--|--|--|--|--|--|--|--|--|--|--|--|--|--|--|--|--|--|--|--|--|--|--|--|--|--|--|--|--|--|--|--|--|--|--|--|--|--|--|--|--|--|--|--|--|--|--|--|--|--|--|--|--|--|--|--|--|--|--|--|--|--|--|--|--|--|--|--|--|--|--|--|--|--|--|--|--|--|--|--|--|--|--|--|--|--|--|--|--|--|--|--|--|--|--|--|--|--|--|--|--|--|--|--|--|--|--|--|--|--|--|--|--|--|--|--|--|--|--|--|--|--|--|--|--|--|--|--|--|--|--|--|--|--|--|--|--|--|--|--|--|--|--|--|--|--|--|--|--|--|--|--|--|--|--|--|--|--|--|--|--|--|--|--|--|--|--|--|--|--|--|--|--|--|--|--|--|--|--|--|--|--|--|--|--|--|--|--|--|--|--|--|--|--|--|--|--|--|--|--|--|--|--|--|--|--|--|--|--|--|--|--|--|--|--|--|--|--|--|--|--|--|--|--|--|--|--|--|--|--|--|--|--|--|--|--|--|--|--|--|--|--|--|--|--|--|--|--|--|--|--|--|--|--|--|--|--|--|--|--|--|--|--|--|--|--|--|--|--|--|--|--|--|--|--|--|--|--|--|--|--|--|--|--|--|--|--|--|--|--|--|--|--|--|--|--|--|--|--|--|--|--|--|--|--|--|--|--|--|--|--|--|--|--|--|--|--|--|--|--|--|--|--|--|--|--|--|--|--|--|--|--|--|--|--|--|--|--|--|--|--|--|--|--|--|--|--|--|--|--|--|--|--|--|--|--|--|--|--|--|--|--|--|--|--|--|--|--|--|--|--|--|--|--|--|--|--|--|--|--|--|--|--|--|--|--|--|--|--|--|--|--|--|--|--|--|--|--|--|--|--|--|--|--|--|--|--|--|--|--|--|--|--|--|--|--|--|--|--|--|--|--|--|--|--|--|--|--|--|--|--|--|--|--|--|--|--|--|--|--|--|--|--|--|--|--|--|--|--|--|--|--|--|--|--|--|--|--|--|--|--|--|--|--|--|--|--|--|--|--|--|--|--|--|--|--|--|--|--|--|--|--|--|--|--|--|--|--|
|  |  |  |  |  |  |  |  |  |  |  |  |  |  |  |  |  |  |  |  |  |  |  |  |  |  |  |  |  |  |  |  |  |  |  |  |  |  |  |  |  |  |  |  |  |  |  |  |  |  |  |  |  |  |  |  |  |  |  |  |  |  |  |  |  |  |  |  |  |  |  |  |  |  |  |  |  |  |  |  |  |  |  |  |  |  |  |  |  |  |  |  |  |  |  |  |  |  |  |  |  |  |  |  |  |  |  |  |  |  |  |  |  |  |  |  |  |  |  |  |  |  |  |  |  |  |  |  |  |  |  |  |  |  |  |  |  |  |  |  |  |  |  |  |  |  |  |  |  |  |  |  |  |  |  |  |  |  |  |  |  |  |  |  |  |  |  |  |  |  |  |  |  |  |  |  |  |  |  |  |  |  |  |  |  |  |  |  |  |  |  |  |  |  |  |  |  |  |  |  |  |  |  |  |  |  |  |  |  |  |  |  |  |  |  |  |  |  |  |  |  |  |  |  |  |  |  |  |  |  |  |  |  |  |  |  |  |  |  |  |  |  |  |  |  |  |  |  |  |  |  |  |  |  |  |  |  |  |  |  |  |  |  |  |  |  |  |  |  |  |  |  |  |  |  |  |  |  |  |  |  |  |  |  |  |  |  |  |  |  |  |  |  |  |  |  |  |  |  |  |  |  |  |  |  |  |  |  |  |  |  |  |  |  |  |  |  |  |  |  |  |  |  |  |  |  |  |  |  |  |  |  |  |  |  |  |  |  |  |  |  |  |  |  |  |  |  |  |  |  |  |  |  |  |  |  |  |  |  |  |  |  |  |  |  |  |  |  |  |  |  |  |  |  |  |  |  |  |  |  |  |  |  |  |  |  |  |  |  |  |  |  |  |  |  |  |  |  |  |  |  |  |  |  |  |  |  |  |  |  |  |  |  |  |  |  |  |  |  |  |  |  |  |  |  |  |  |  |  |  |  |  |  |  |  |  |  |  |  |  |  |  |  |  |  |  |  |  |  |  |  |  |  |  |  |  |  |  |  |  |  |  |  |  |  |  |  |  |  |  |  |  |  |  |  |  |  |  |  |  |  |  |  |  |  |  |  |  |  |  |  |  |  |  |  |  |  |  |  |  |  |  |  |  |  |  |  |  |  |  |  |  |  |  |  |  |  |  |  |  |  |  |  |  |  |  |  |  |  |  |  |  |  |  |  |  |  |  |  |  |  |  |  |  |  |  |  |  |  |  |  |  |  |  |  |  |  |  |  |  |  |  |  |  |  |  |  |  |  |  |  |  |  |  |  |  |  |  |  |  |  |  |  |  |  |  |  |  |  |  |  |  |  |  |  |  |  |  |  |  |  |  |  |  |  |  |  |  |  |  |  |  |  |  |  |  |  |  |  |  |  |  |  |  |  |  |  |  |  |  |  |  |  |  |  |  |  |  |  |  |  |  |  |  |  |  |  |  |  |  |  |  |  |  |  |  |  |  |  |  |  |  |  |  |  |  |  |  |  |  |  |  |  |  |  |  |  |  |  |  |  |  |  |  |  |  |  |  |  |  |  |  |  |  |  |  |  |  |  |  |  |  |  |  |  |  |  |  |  |  |  |  |  |  |  |  |  |  |  |  |  |  |  |  |  |  |  |  |  |  |  |  |  |  |  |  |  |  |  |  |  |  |  |  |  |  |  |  |  |  |  |  |  |  |  |  |  |  |  |  |  |  |  |  |  |  |  |  |  |  |  |  |  |  |  |  |  |  |  |  |  |  |  |  |  |  |  |  |  |  |  |  |  |  |  |  |  |  |  |  |  |  |  |  |  |  |  |  |  |  |  |  |  |  |  |  |  |  |  |  |  |  |  |  |  |  |  |  |  |  |  |  |  |  |  |  |  |  |  |  |  |  |  |  |  |  |  |  |  |  |  |  |  |  |  |  |  |  |  |  |  |  |  |  |  |  |  |  |  |  |  |  |  |  |  |  |  |  |  |  |  |  |  |  |  |  |  |  |  |  |  |  |  |  |  |  |  |  |  |  |  |  |  |  |  |  |  |  |  |  |  |  |  |  |  |  |  |  |  |  |  |  |  |  |  |  |  |  |  |  |  |  |  |  |  |  |  |  |  |  |  |  |  |  |  |  |  |  |  |  |  |  |  |  |  |  |  |  |  |  |  |  |  |  |  |  |  |  |  |  |  |  |  |  |  |  |  |  |  |  |  |  |  |  |  |  |  |  |  |  |  |  |  |  |  |  |  |  |  |  |  |  |  |  |  |  |  |  |  |  |  |  |  |  |  |  |  |  |  |  |  |  |  |  |  |  |  |  |  |  |  |  |  |  |  |  |  |  |  |  |  |  |  |  |  |  |  |  |  |  |  |  |  |  |  |  |  |  |  |  |  |  |  |  |  |  |  |  |  |  |  |  |  |  |  |  |  |  |  |  |  |  |  |  |  |  |  |  |  |  |  |  |  |  |  |  |  |  |  |  |  |  |  |  |  |  |  |  |  |  |  |  |  |  |  |  |  |  |  |  |  |  |  |  |  |  |  |  |  |  |  |  |  |  |  |  |  |  |  |  |  |  |  |  |  |  |  |  |  |  |  |  |  |  |  |  |  |  |  |  |  |  |  |  |  |  |  |  |  |  |  |  |  |  |  |  |  |  |  |  |  |  |  |  |  |  |  |  |  |  |  |  |  |  |  |  |  |  |  |  |  |  |  |  |  |  |  |  |  |  |  |  |  |  |  |  |  |  |  |  |  |  |  |  |  |  |  |  |  |  |  |  |  |  |  |  |  |  |  |  |  |  |  |  |  |  |  |  |  |  |  |  |  |  |  |  |  |  |  |  |  |  |  |  |  |  |  |  |  |  |  |  |  |  |  |  |  |  |  |  |  |  |  |  |  |  |  |  |  |  |  |  |  |  |  |  |  |  |  |  |  |  |  |  |  |  |  |  |  |  |  |  |  |  |  |  |  |  |  |  |  |  |  |  |  |  |  |  |  |  |  |  |  |  |  |  |  |  |  |  |  |  |  |  |  |  |  |  |  |  |  |  |  |  |  |  |  |  |  |  |  |  |  |  |  |  |  |  |  |  |  |  |  |  |  |  |  |  |  |  |  |  |  |  |  |  |  |  |  |  |  |  |  |  |  |  |  |  |  |  |  |  |  |  |  |  |  |  |  |  |  |  |  |  |  |  |  |  |  |  |  |  |  |  |  |  |  |  |  |  |  |  |  |  |  |  |  |  |  |  |  |  |  |  |  |  |  |  |  |  |  |  |  |  |  |  |  |  |  |  |  |  |  |  |  |  |  |  |  |  |  |  |  |  |  |  |  |  |  |  |  |  |  |  |  |  |  |  |  |  |  |  |  |  |  |  |  |  |  |  |  |  |  |  |  |  |  |  |  |  |  |  |  |  |  |  |  |  |  |  |  |  |  |  |  |  |  |  |  |  |  |  |  |  |  |  |  |  |  |  |  |  |  |  |  |  |  |  |  |  |  |  |  |  |  |  |  |
|--|--|--|--|--|--|--|--|--|--|--|--|--|--|--|--|--|--|--|--|--|--|--|--|--|--|--|--|--|--|--|--|--|--|--|--|--|--|--|--|--|--|--|--|--|--|--|--|--|--|--|--|--|--|--|--|--|--|--|--|--|--|--|--|--|--|--|--|--|--|--|--|--|--|--|--|--|--|--|--|--|--|--|--|--|--|--|--|--|--|--|--|--|--|--|--|--|--|--|--|--|--|--|--|--|--|--|--|--|--|--|--|--|--|--|--|--|--|--|--|--|--|--|--|--|--|--|--|--|--|--|--|--|--|--|--|--|--|--|--|--|--|--|--|--|--|--|--|--|--|--|--|--|--|--|--|--|--|--|--|--|--|--|--|--|--|--|--|--|--|--|--|--|--|--|--|--|--|--|--|--|--|--|--|--|--|--|--|--|--|--|--|--|--|--|--|--|--|--|--|--|--|--|--|--|--|--|--|--|--|--|--|--|--|--|--|--|--|--|--|--|--|--|--|--|--|--|--|--|--|--|--|--|--|--|--|--|--|--|--|--|--|--|--|--|--|--|--|--|--|--|--|--|--|--|--|--|--|--|--|--|--|--|--|--|--|--|--|--|--|--|--|--|--|--|--|--|--|--|--|--|--|--|--|--|--|--|--|--|--|--|--|--|--|--|--|--|--|--|--|--|--|--|--|--|--|--|--|--|--|--|--|--|--|--|--|--|--|--|--|--|--|--|--|--|--|--|--|--|--|--|--|--|--|--|--|--|--|--|--|--|--|--|--|--|--|--|--|--|--|--|--|--|--|--|--|--|--|--|--|--|--|--|--|--|--|--|--|--|--|--|--|--|--|--|--|--|--|--|--|--|--|--|--|--|--|--|--|--|--|--|--|--|--|--|--|--|--|--|--|--|--|--|--|--|--|--|--|--|--|--|--|--|--|--|--|--|--|--|--|--|--|--|--|--|--|--|--|--|--|--|--|--|--|--|--|--|--|--|--|--|--|--|--|--|--|--|--|--|--|--|--|--|--|--|--|--|--|--|--|--|--|--|--|--|--|--|--|--|--|--|--|--|--|--|--|--|--|--|--|--|--|--|--|--|--|--|--|--|--|--|--|--|--|--|--|--|--|--|--|--|--|--|--|--|--|--|--|--|--|--|--|--|--|--|--|--|--|--|--|--|--|--|--|--|--|--|--|--|--|--|--|--|--|--|--|--|--|--|--|--|--|--|--|--|--|--|--|--|--|--|--|--|--|--|--|--|--|--|--|--|--|--|--|--|--|--|--|--|--|--|--|--|--|--|--|--|--|--|--|--|--|--|--|--|--|--|--|--|--|--|--|--|--|--|--|--|--|--|--|--|--|--|--|--|--|--|--|--|--|--|--|--|--|--|--|--|--|--|--|--|--|--|--|--|--|--|--|--|--|--|--|--|--|--|--|--|--|--|--|--|--|--|--|--|--|--|--|--|--|--|--|--|--|--|--|--|--|--|--|--|--|--|--|--|--|--|--|--|--|--|--|--|--|--|--|--|--|--|--|--|--|--|--|--|--|--|--|--|--|--|--|--|--|--|--|--|--|--|--|--|--|--|--|--|--|--|--|--|--|--|--|--|--|--|--|--|--|--|--|--|--|--|--|--|--|--|--|--|--|--|--|--|--|--|--|--|--|--|--|--|--|--|--|--|--|--|--|--|--|--|--|--|--|--|--|--|--|--|--|--|--|--|--|--|--|--|--|--|--|--|--|--|--|--|--|--|--|--|--|--|--|--|--|--|--|--|--|--|--|--|--|--|--|--|--|--|--|--|--|--|--|--|--|--|--|--|--|--|--|--|--|--|--|--|--|--|--|--|--|--|--|--|--|--|--|--|--|--|--|--|--|--|--|--|--|--|--|--|--|--|--|--|--|--|--|--|--|--|--|--|--|--|--|--|--|--|--|--|--|--|--|--|--|--|--|--|--|--|--|--|--|--|--|--|--|--|--|--|--|--|--|--|--|--|--|--|--|--|--|--|--|--|--|--|--|--|--|--|--|--|--|--|--|--|--|--|--|--|--|--|--|--|--|--|--|--|--|--|--|--|--|--|--|--|--|--|--|--|--|--|--|--|--|--|--|--|--|--|--|--|--|--|--|--|--|--|--|--|--|--|--|--|--|--|--|--|--|--|--|--|--|--|--|--|--|--|--|--|--|--|--|--|--|--|--|--|--|--|--|--|--|--|--|--|--|--|--|--|--|--|--|--|--|--|--|--|--|--|--|--|--|--|--|--|--|--|--|--|--|--|--|--|--|--|--|--|--|--|--|--|--|--|--|--|--|--|--|--|--|--|--|--|--|--|--|--|--|--|--|--|--|--|--|--|--|--|--|--|--|--|--|--|--|--|--|--|--|--|--|--|--|--|--|--|--|--|--|--|--|--|--|--|--|--|--|--|--|--|--|--|--|--|--|--|--|--|--|--|--|--|--|--|--|--|--|--|--|--|--|--|--|--|--|--|--|--|--|--|--|--|--|--|--|--|--|--|--|--|--|--|--|--|--|--|--|--|--|--|--|--|--|--|--|--|--|--|--|--|--|--|--|--|--|--|--|--|--|--|--|--|--|--|--|--|--|--|--|--|--|--|--|--|--|--|--|--|--|--|--|--|--|--|--|--|--|--|--|--|--|--|--|--|--|--|--|--|--|--|--|--|--|--|--|--|--|--|--|--|--|--|--|--|--|--|--|--|--|--|--|--|--|--|--|--|--|--|--|--|--|--|--|--|--|--|--|--|--|--|--|--|--|--|--|--|--|--|--|--|--|--|--|--|--|--|--|--|--|--|--|--|--|--|--|--|--|--|--|--|--|--|--|--|--|--|--|--|--|--|--|--|--|--|--|--|--|--|--|--|--|--|--|--|--|--|--|--|--|--|--|--|--|--|--|--|--|--|--|--|--|--|--|--|--|--|--|--|--|--|--|--|--|--|--|--|--|--|--|--|--|--|--|--|--|--|--|--|--|--|--|--|--|--|--|--|--|--|--|--|--|--|--|--|--|--|--|--|--|--|--|--|--|--|--|--|--|--|--|--|--|--|--|--|--|--|--|--|--|--|--|--|--|--|--|--|--|--|--|--|--|--|--|--|--|--|--|--|--|--|--|--|--|--|--|--|--|--|--|--|--|--|--|--|--|--|--|--|--|--|--|--|--|--|--|--|--|--|--|--|--|--|--|--|--|--|--|--|--|--|--|--|--|--|--|--|--|--|--|--|--|--|--|--|--|--|--|--|--|--|--|--|--|--|--|--|--|--|--|--|--|--|--|--|--|--|--|--|--|--|--|--|--|--|--|--|--|--|--|--|--|--|--|--|--|--|--|--|--|--|--|--|--|--|--|--|--|--|--|--|--|--|--|--|--|--|--|--|--|--|--|--|--|--|--|--|--|--|--|--|--|--|--|--|--|--|--|--|--|--|--|--|--|--|--|--|--|--|--|--|--|--|--|--|--|--|--|--|--|--|--|--|--|--|--|--|--|--|



three inches = one foot  
one and one-half inches = one foot  
one inch = one foot  
three-quarters inch = one foot  
one-half inch = one foot  
three-eighths inch = one foot  
one-quarter inch = one foot  
one-eighth inch = one foot

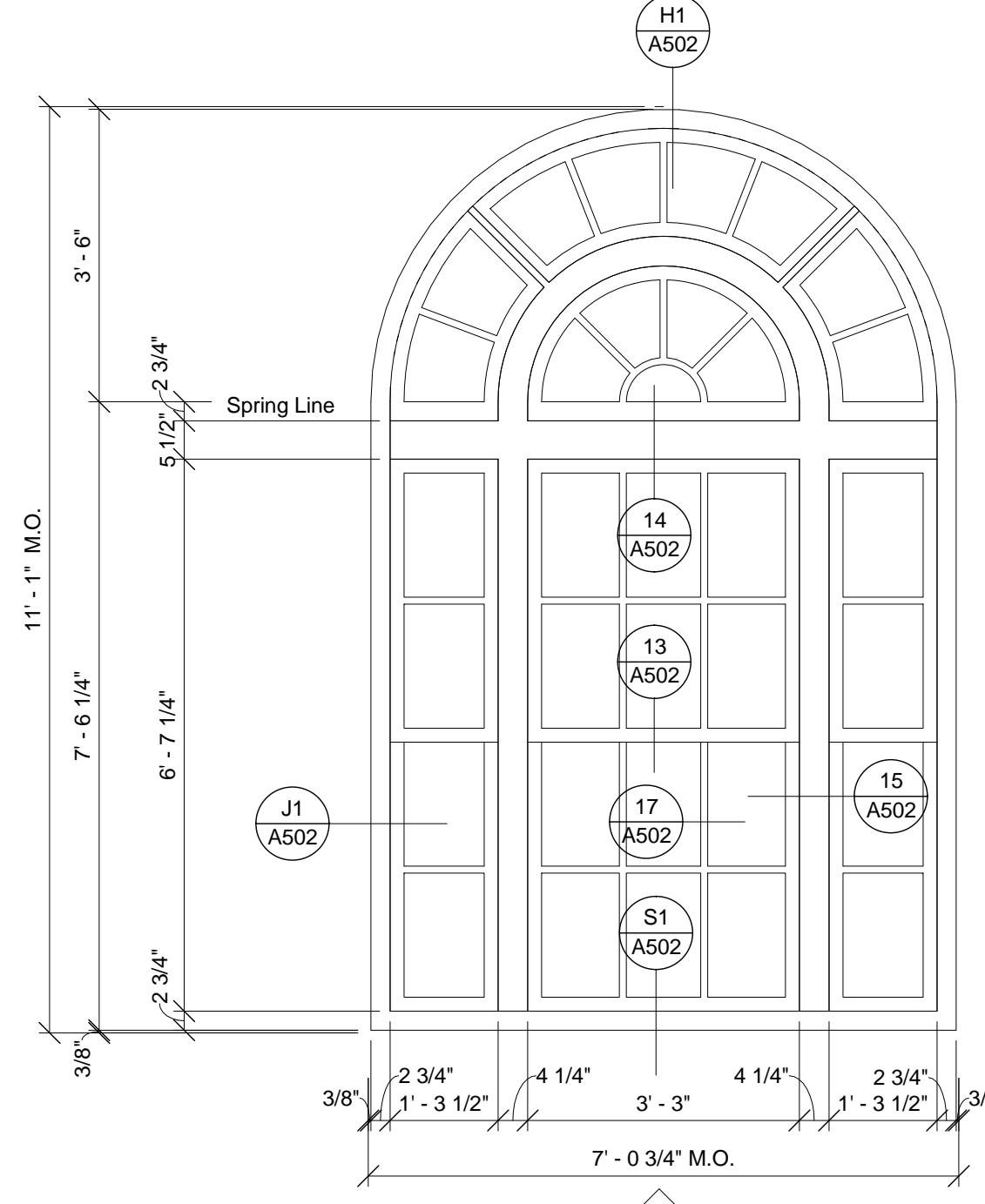
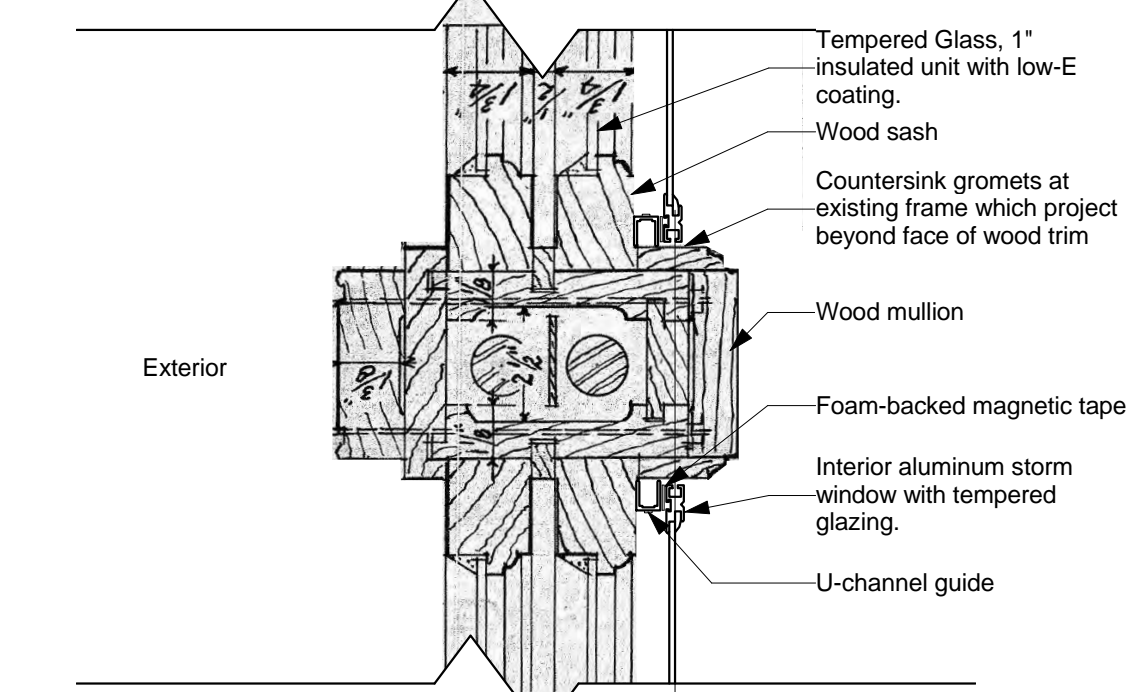
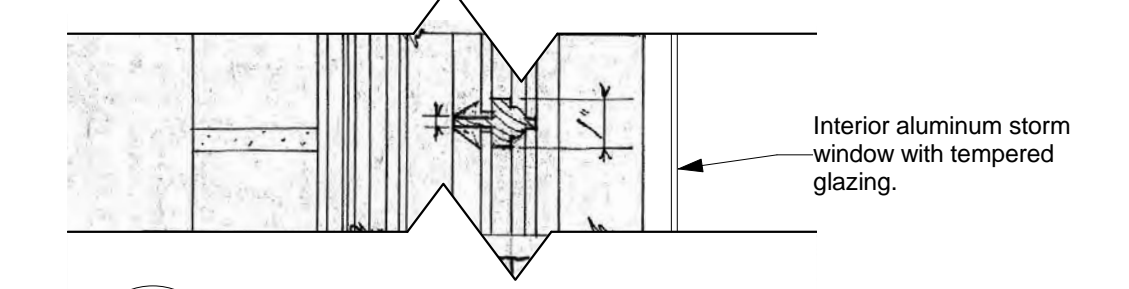
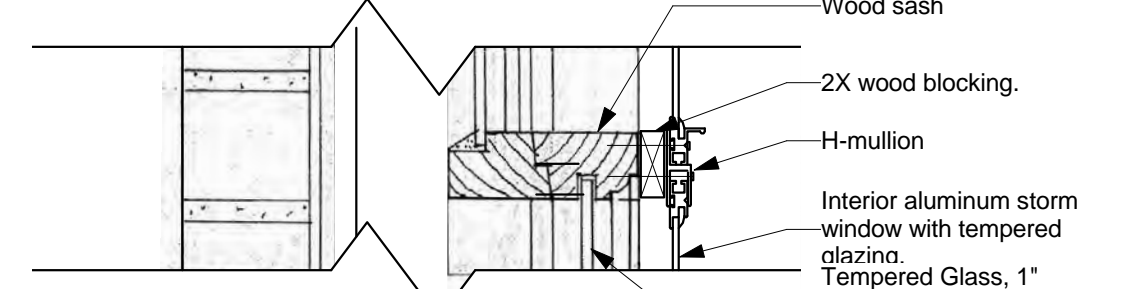
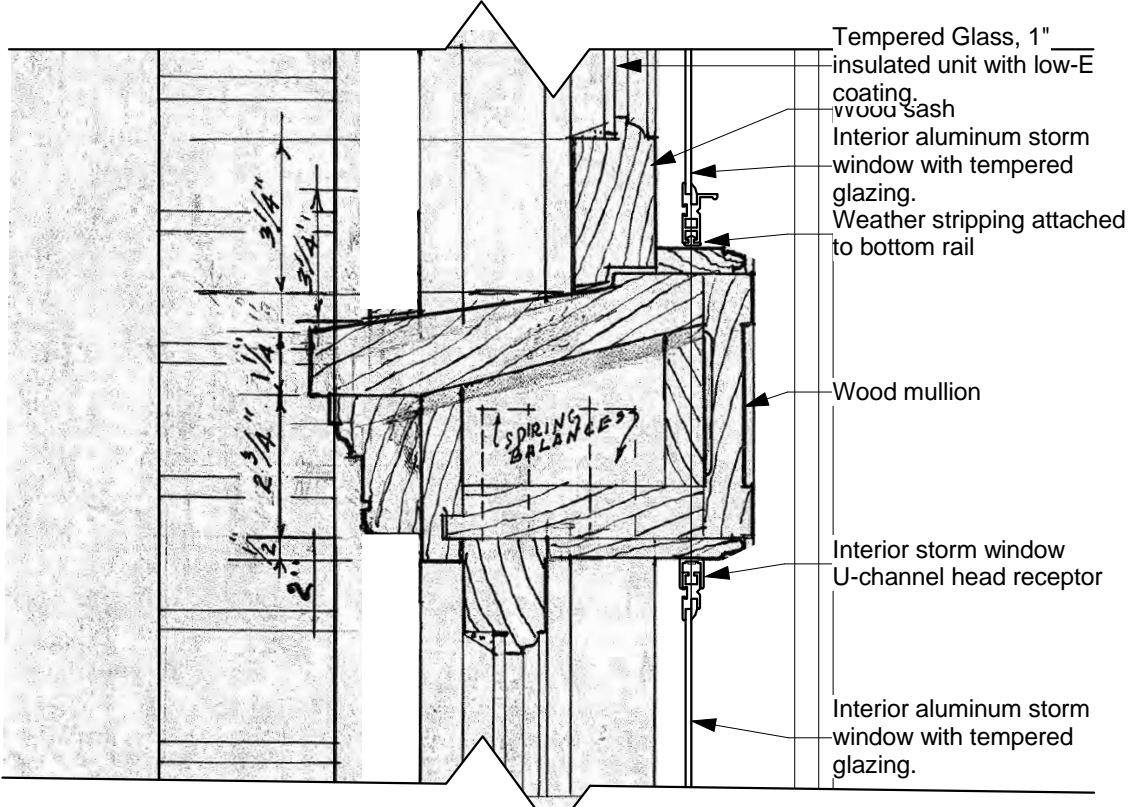
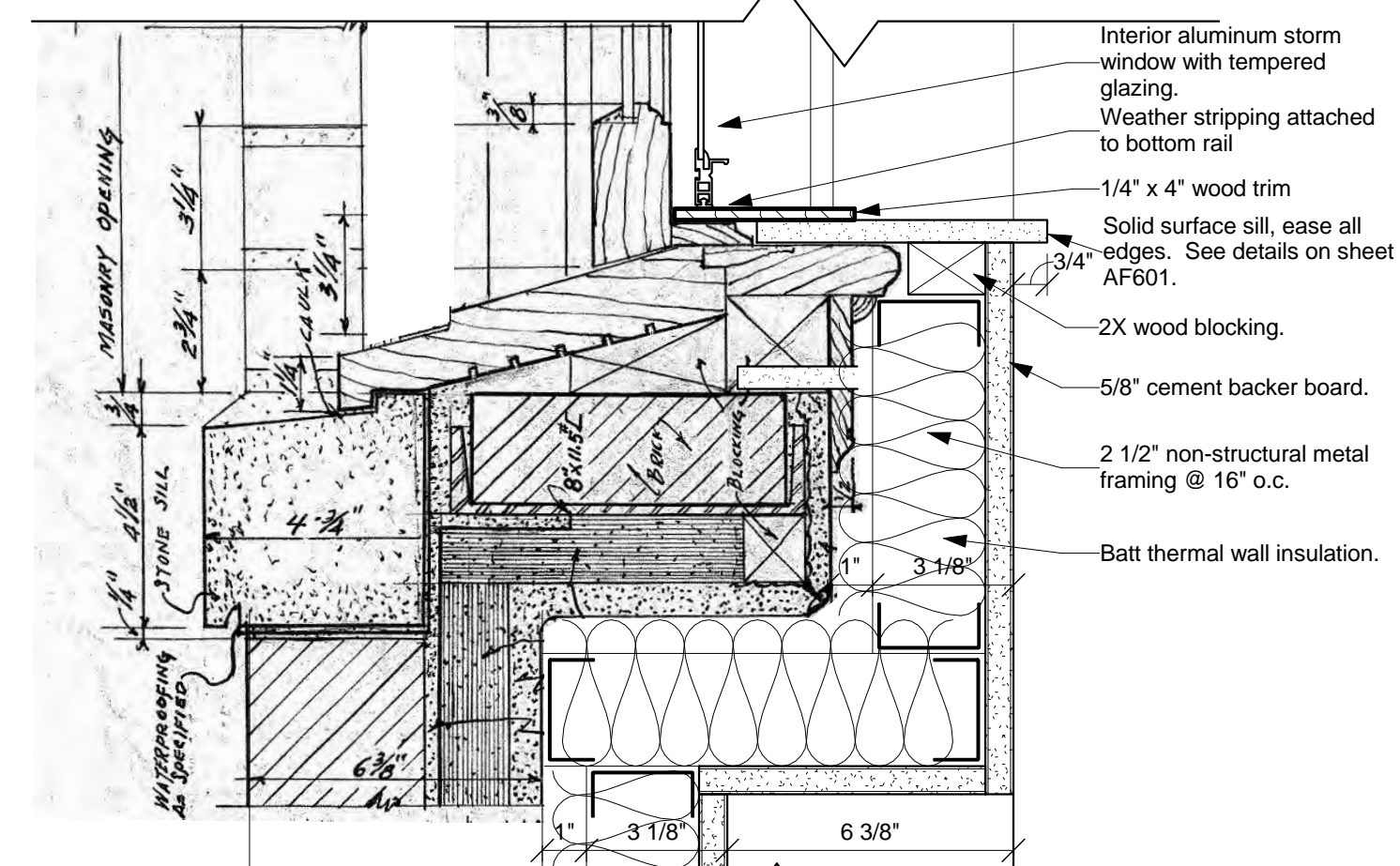
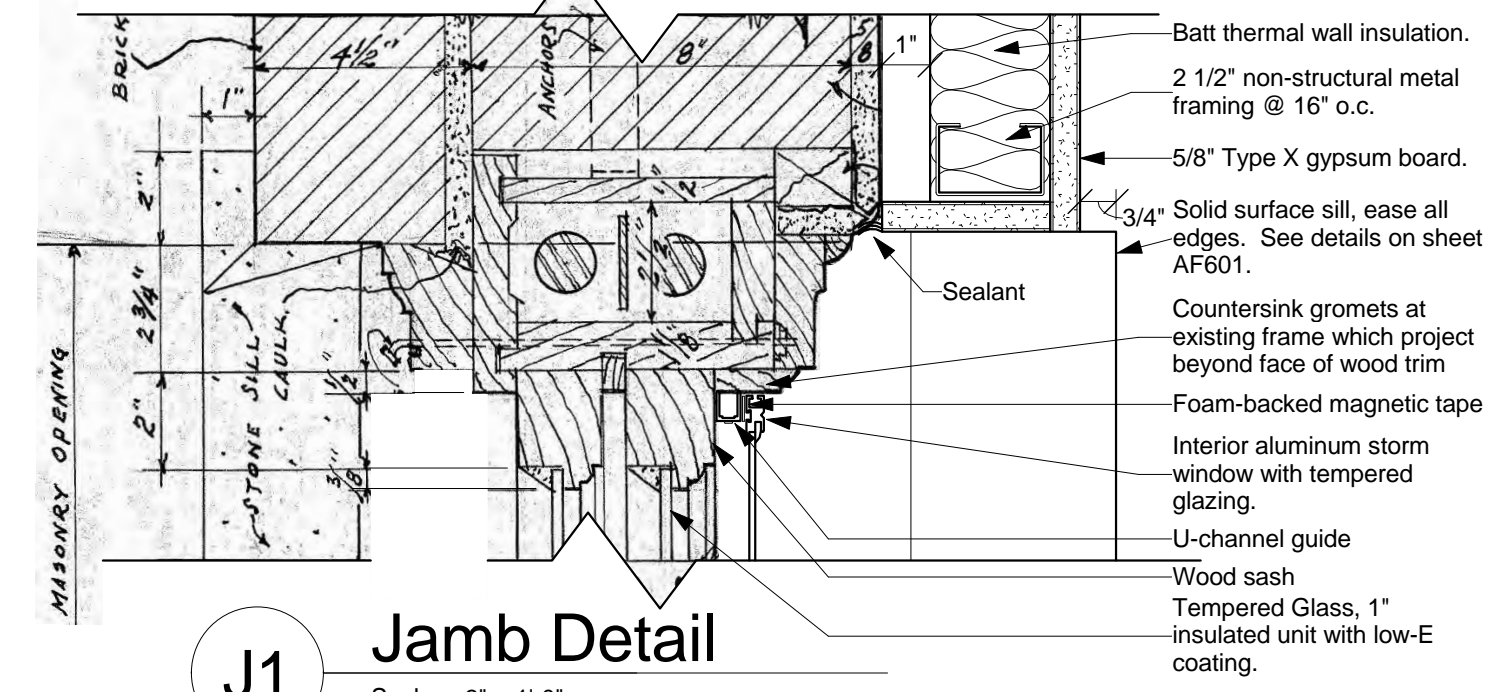
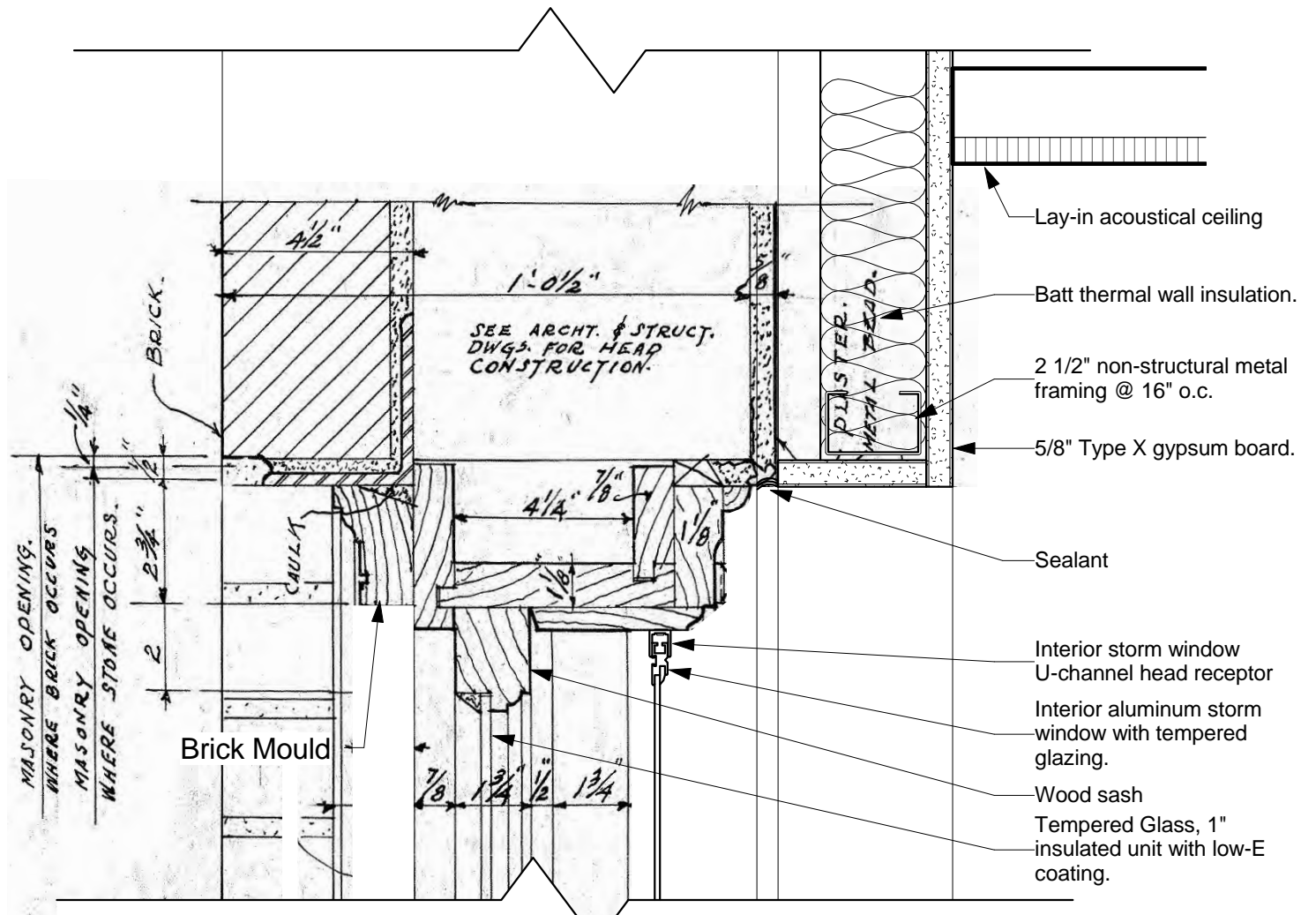
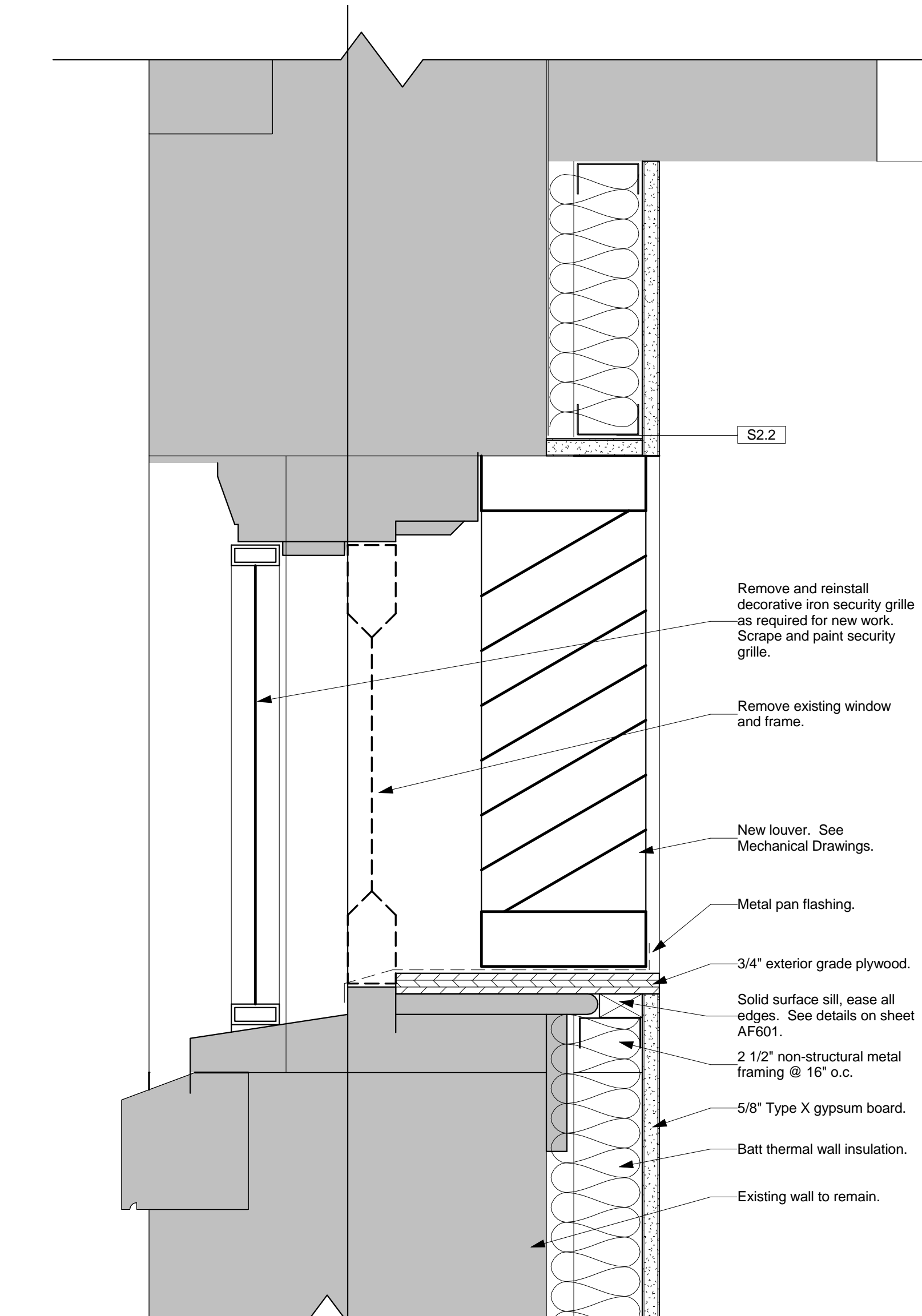
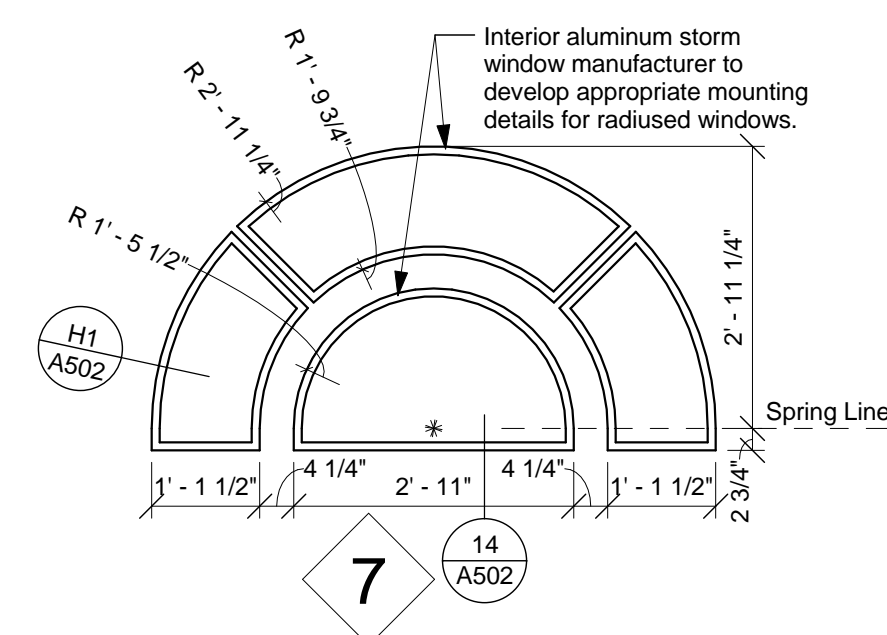
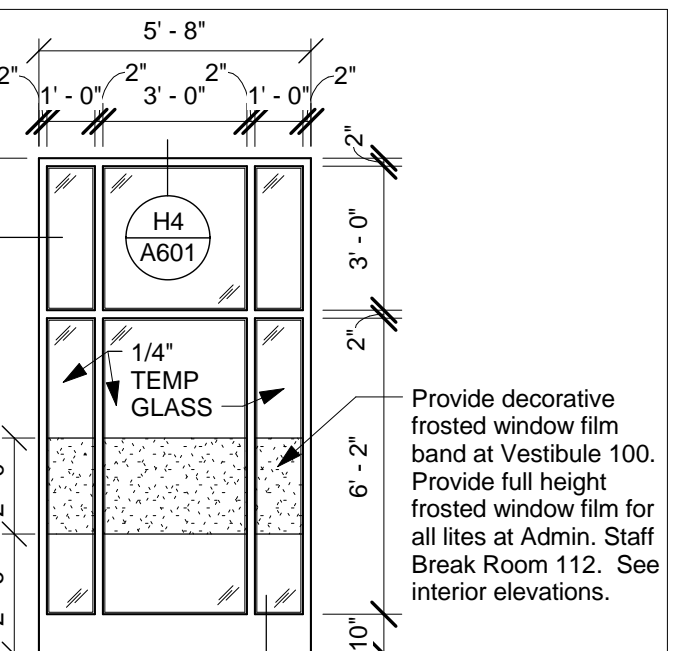
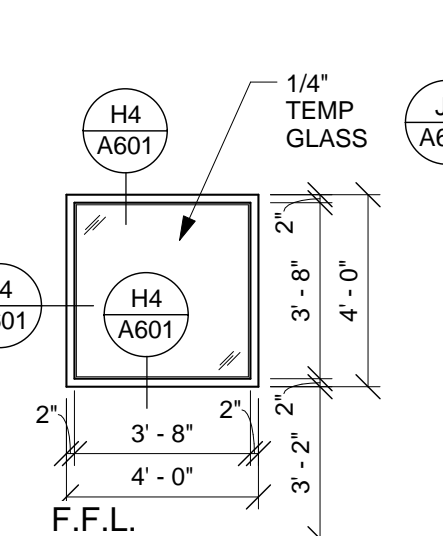
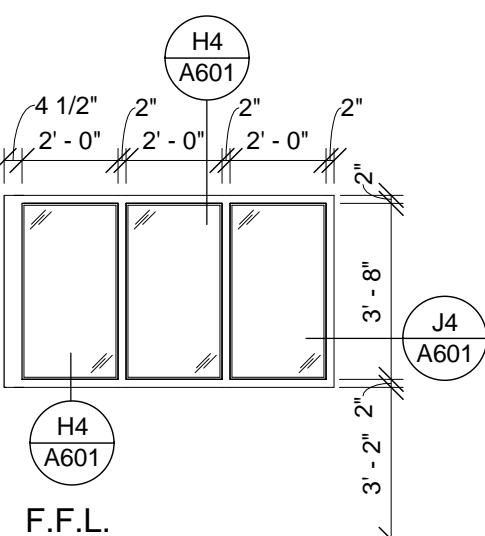
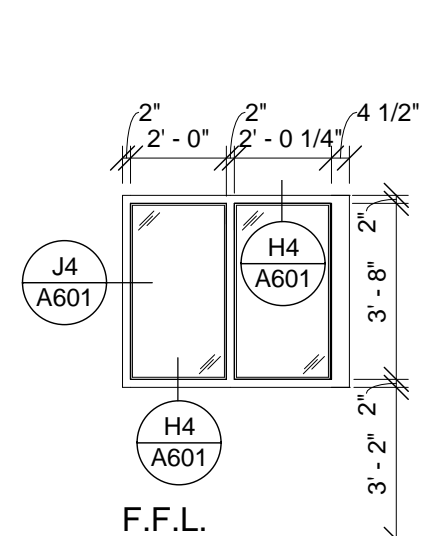
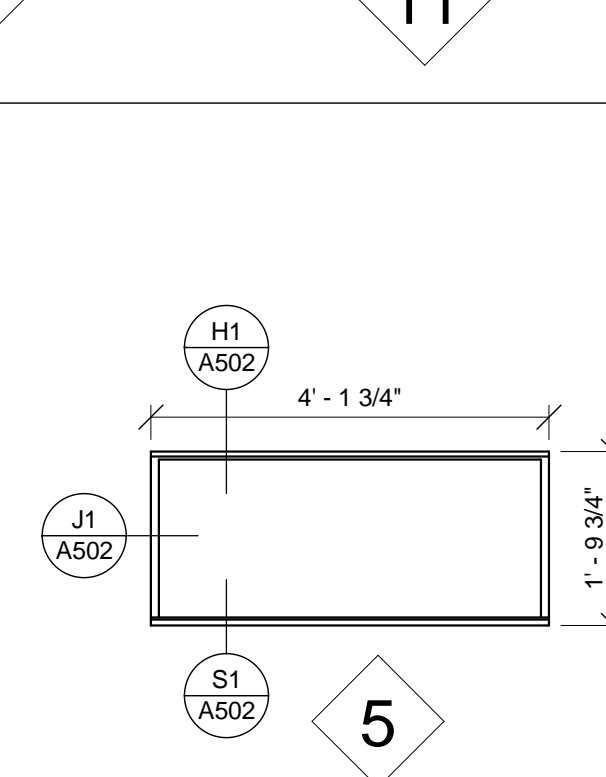
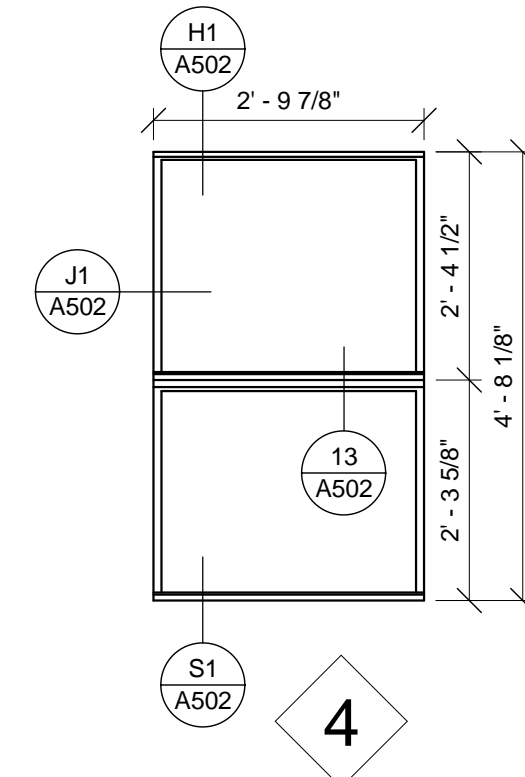
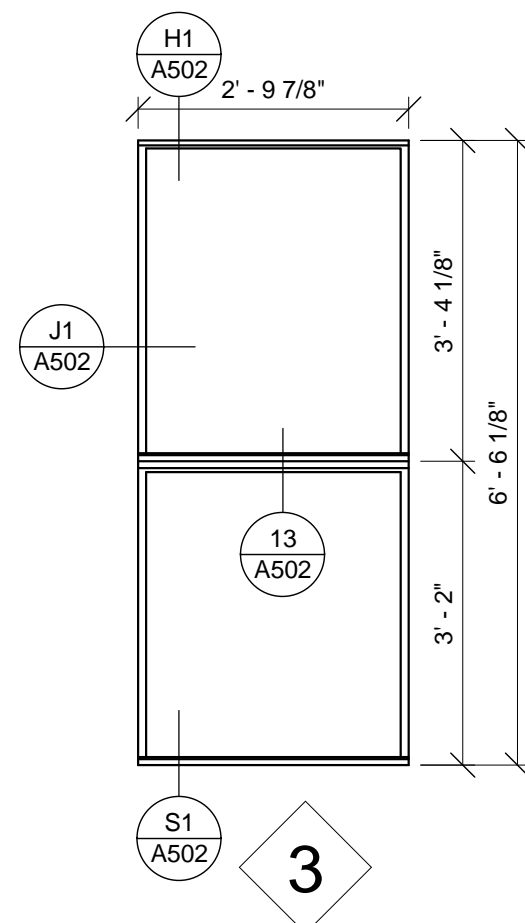
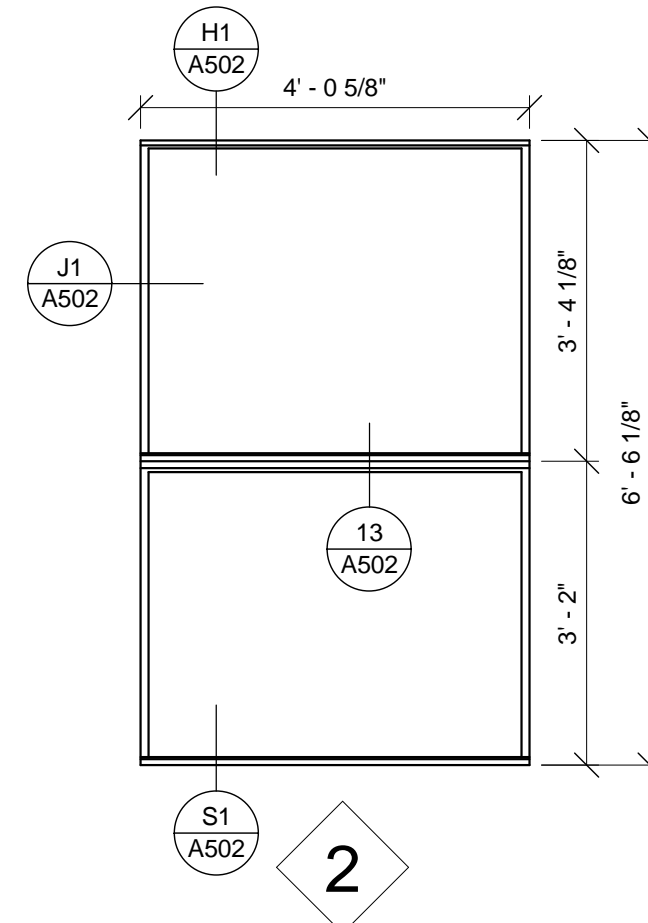
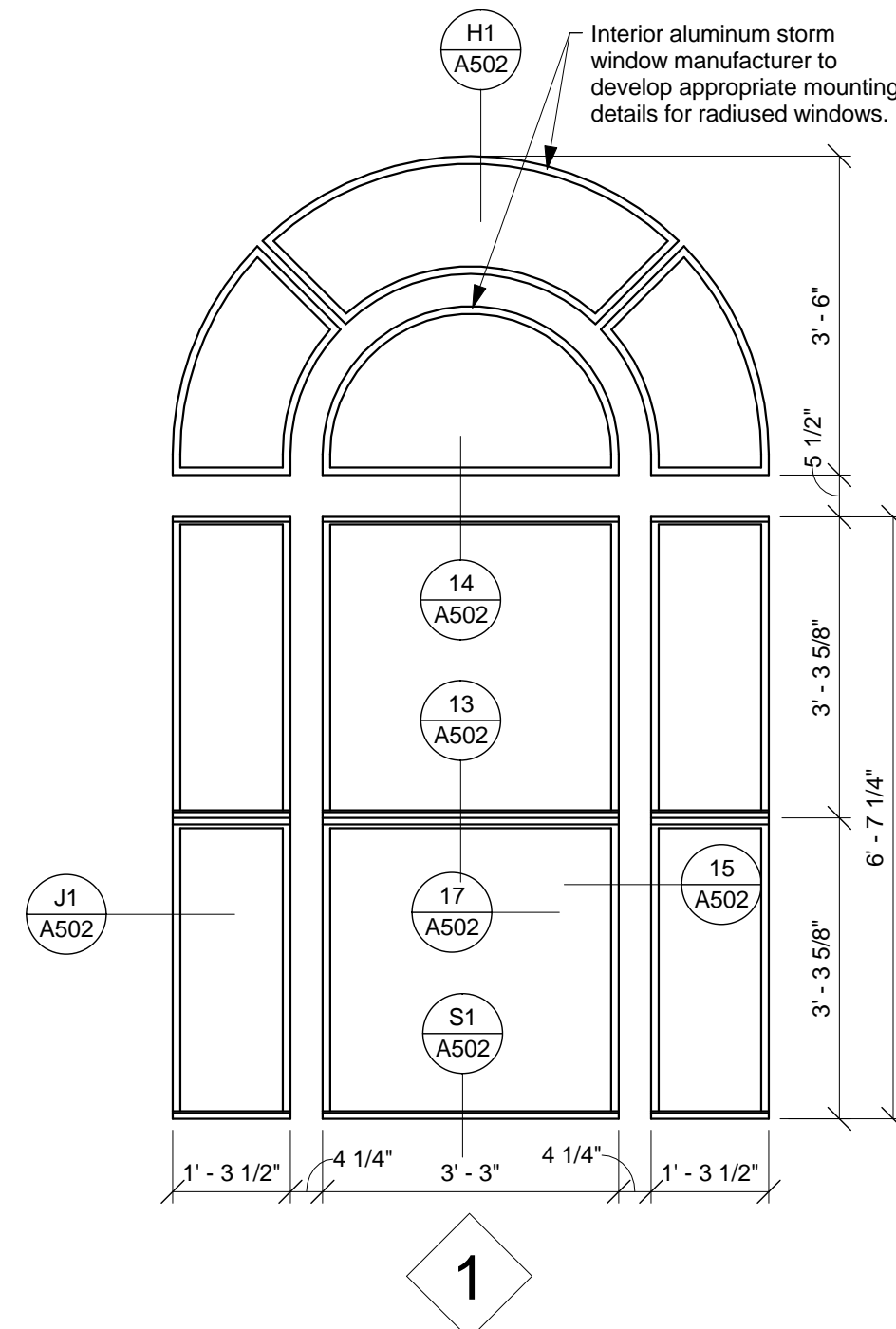

Wood window details at left are details from original 1938 construction documents and shall serve as basis for restoration windows. Restoration window contractor shall visit site and take detailed measurements of existing windows, elements, features and trim and match exactly. Actual details may vary from drawings. Exterior screens not in scope.

| 1         | Revised Drawings | 02/03/2014 |
|-----------|------------------|------------|
| Revisions | Date             |            |

CONSULTANTS:

JOHN POE ARCHITECTS

REITANO DESIGN GROUP

THP

KLEINGERS GROUP

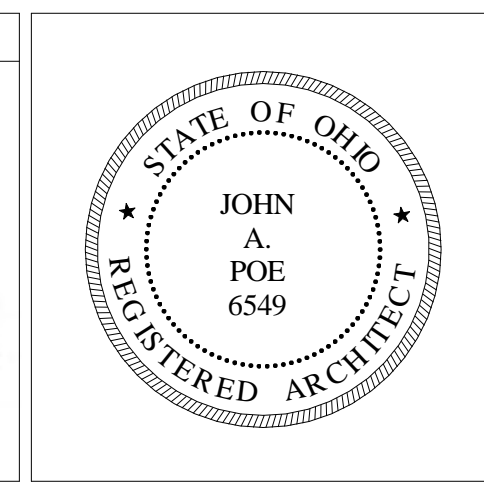

ARCHITECT/ENGINEERS:

**Heapy Engineering**

Mechanical Electrical Commissioning Technology

Nationally Recognized Leader in Sustainability / LEED

1400 W Dorothy Lane, Dayton OH 45409-1310

Ph: 937-224-0861 Fax: 937-224-5777 www.heapy.com

Drawing Title

WINDOW DETAILS

Approved: Project Director

Project Title

Correct Deficiencies Patient Kitchen

Location

Dayton, Ohio

Date

05/30/2014

Drawn

TH/WS

SD

Project No.

VA Project No. 552-14-102

JPA Project No. 13001.00

Building Number

Drawing Number

411A502

Dwg. of XX

Office of Construction and Facilities Management

Department of Veterans Affairs