

three inches = one foot
one and one-half inches = one foot
one inch = one foot
three-quarters inch = one foot
one-half inch = one foot
three-eighths inch = one foot
one-quarter inch = one foot
one-eighth inch = one foot

INSTALL NEW FLOOR IN NUTRITION AND FOOD SERVICE PROJECT # 658-13-113

BUILDING #	DRAWING NAME	DRAWING #	SHEET #
TITLE SHEET	TITLE AND INDICES SHEET	T1	1 OF 4
BLDGS. 4 1ST. FLR.	BLDG. 4 1ST FLR RMS 114 & 116 EXISTING FLOOR LAYOUT	A1	2 OF 4
BLDG. 4 1ST FLR.	BLDG. 4 1ST FLR RMS 114 & 116 NEW FLOOR LAYOUT	A2	3 OF 4
BLDG. 4 1ST. FLR.	BLDG. 4 1ST FLR RMS 114 & 116 NEW PLUMBING FLOOR DRAIN LAYOUT	A3	4 OF 4

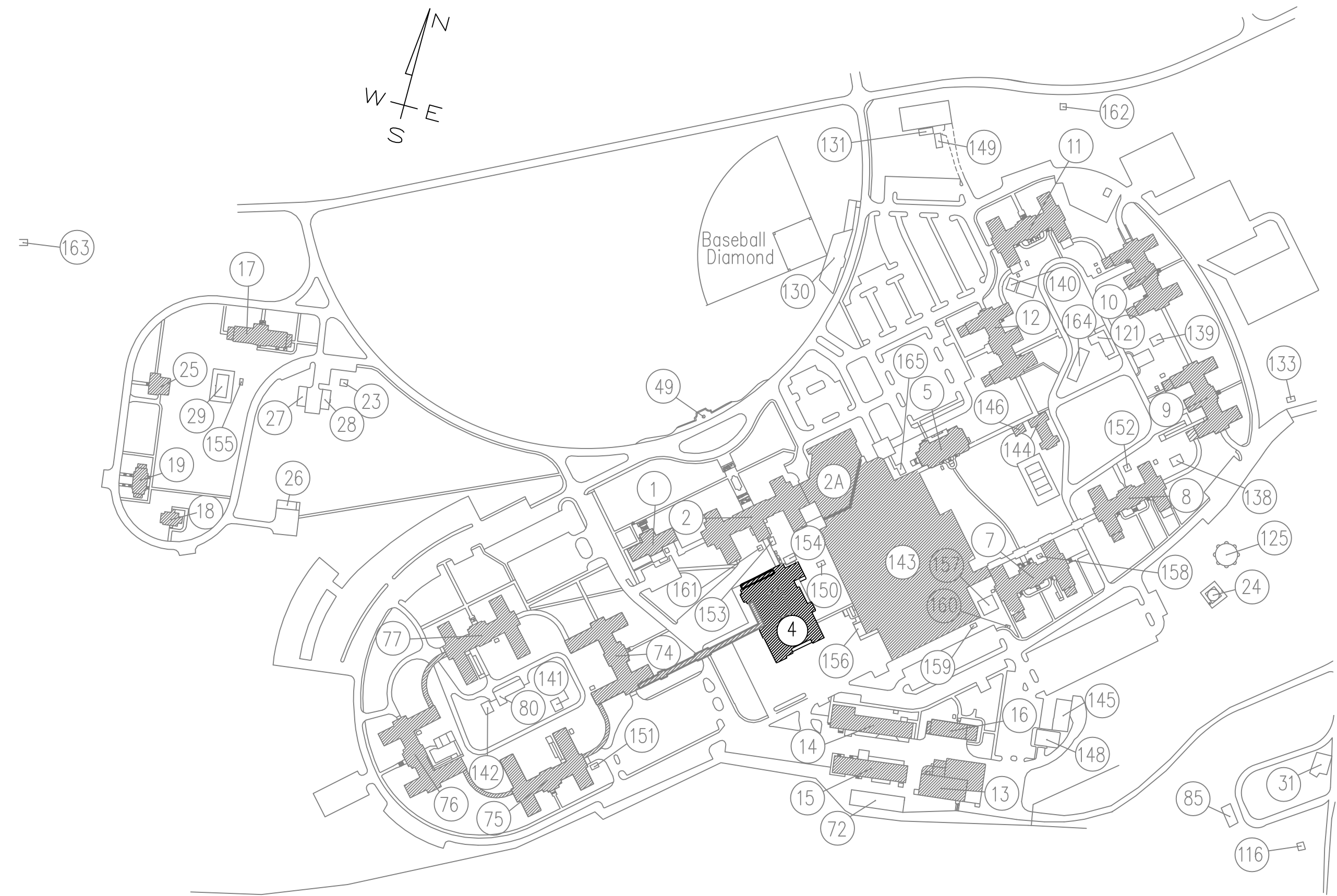

VA MEDICAL CENTER, SALEM, VA.
PROJECT SITE LOCATIONS

Revisions	Date		Approved: Energy Engineer	Approved: Safety Manager	Approved: Service Chief	Drawing Title TITLE & INDICES PAGE	Project Title INSTALL NEW FLOOR IN NUTRITION AND FOOD SERVICE	Date 12/20/12	Project No. 658-13-113	VETERANS AFFAIRS
				Approved: Infection Control Officer	Approved: Chief of Staff					
				Approved: GEMS COORDINATOR	Approved: Associate Director					
					Approved: Chief of Facility Management Svc.	Building Number 4	Checked WBJ	Drawn WBJ	DRAWING NO. T1 2565	Sheet 1 Of 4
					Approved: Medical Center Director	Location VA MEDICAL CENTER, SALEM, VA. 24153				

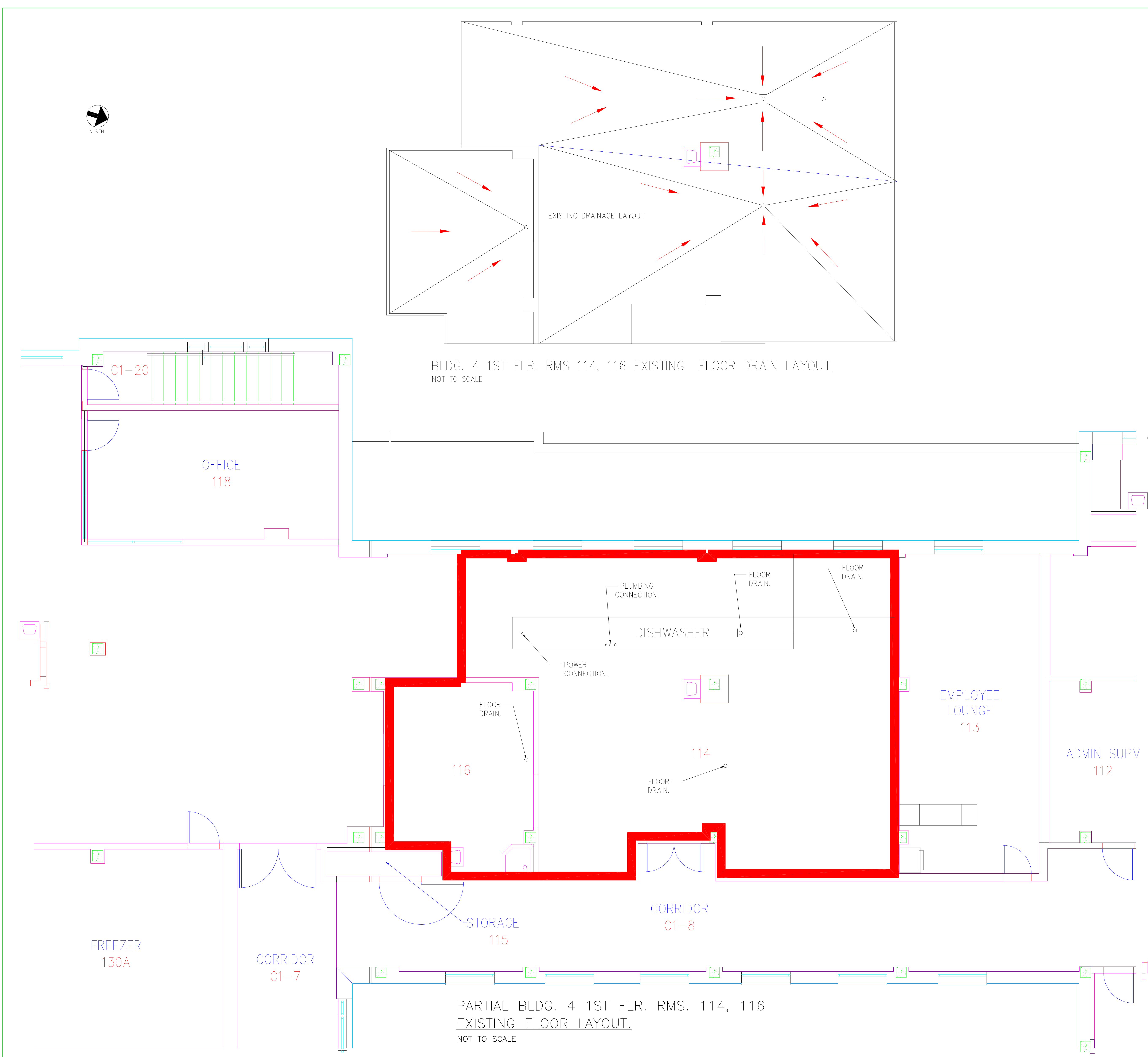
[illegible]

0
three inches = one foot
1
one and one-half inches = one foot
2
one inch = one foot
three-quarters inch = one foot
one-half inch = one foot
three-eighths inch = one foot
one-quarter inch = one foot
0
one-eighth inch = one foot

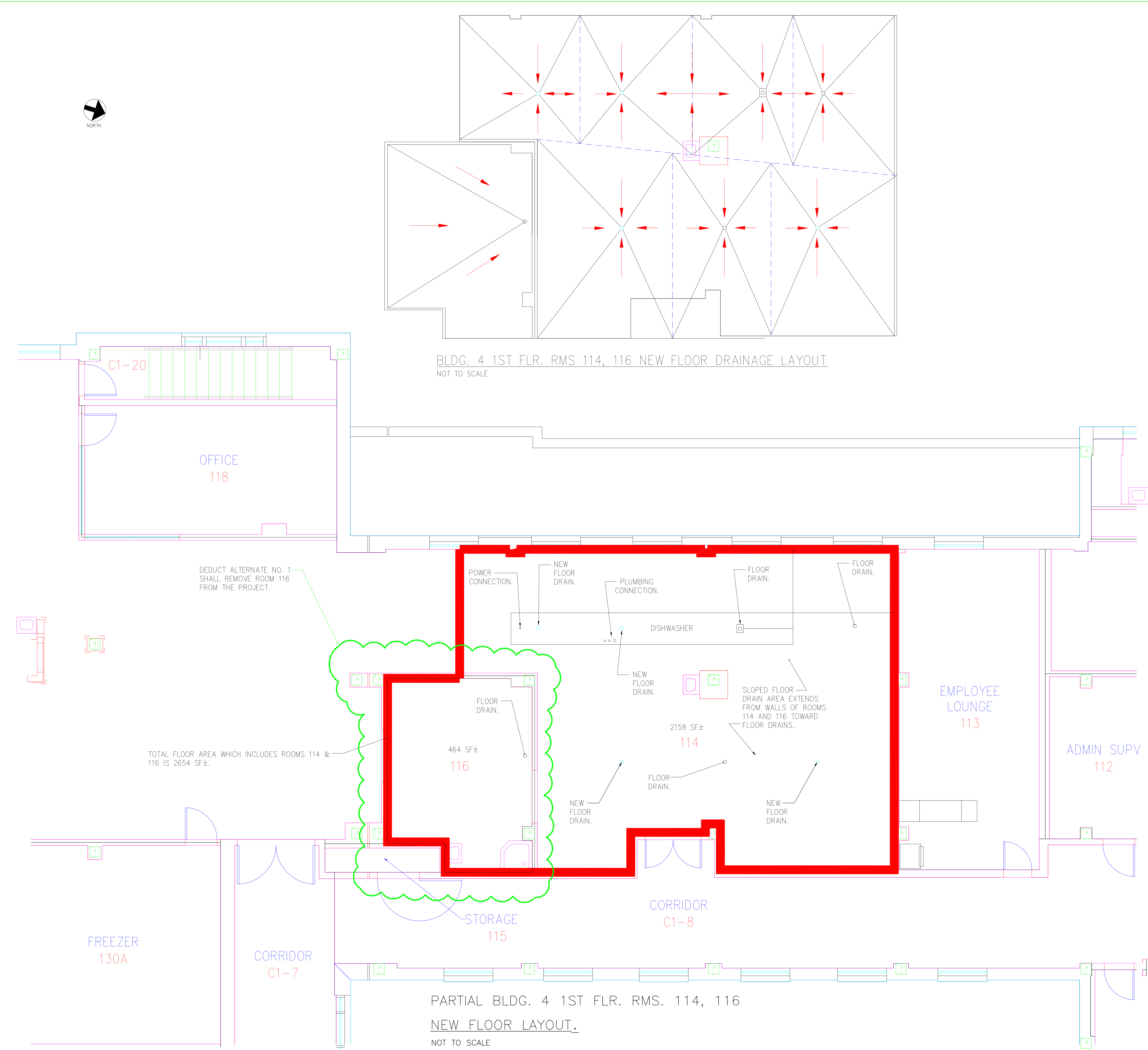

GENERAL CONSTRUCTION NOTES:

1. CONTRACTOR SHALL EXECUTE ALL REQUIRED INFECTION CONTROL MEASURES/SPECIFICATIONS WHEN WORKING ON THIS PROJECT. CONTRACTOR SHALL PROVIDE NEGATIVE AIR PRESSURE AND DUST CONTROL PROTECTION IN ALL WORK AREAS. CONTRACTOR SHALL COMPLETELY CLEAN ALL WORK AREAS DAILY.
2. CONTRACTOR SHALL COMPLETE ALL PROJECT DEMOLITION WORK AFTER NORMAL BUSINESS HOURS AND ON WEEKENDS. FLOOR SLOPING AND FINISH WORK WILL REQUIRE STAGING BUT CAN BE PERFORMED DURING NORMAL WORKING HOURS PROVIDED THAT ALL INFECTION CONTROL, ODER MITIGATION MEASURES AN HEALTH AND SAFETY REQUIREMENTS CAN BE MAINTAINED DURING THESE HOURS.
3. CONTRACTOR SHALL UTILIZE SURFACE CONTOUR MAPPING TECHNIQUES TO ENSURE CORRECT SLOPE OF FLOOR SURFACE TO FLOOR DRAINS.
6. CONTRACTOR SHALL PROVIDE A NON-SLIP FLOOR COATING MATERIAL IN BLDG. # 4 ROOMS 114 & 116. FLOOR COATING MUST BE DESIGNED FOR CONSTANTLY WET AREAS. FLOOR COATING MUST ALSO BE RESISTANT TO MOLD AND BACTERIA AND OTHER KITCHEN AND WET AREA MICRO ORGANISMS.
7. CONTRACTOR SHALL NOT AT ANY TIME BLOCK CORRIDOR LOCATED JUST OUTSIDE OF PROJECT AREA. CONTRACTOR SHALL NOT INTERFERE WITH NUTRITION AND FOOD SERVICE FOOD DELIVERY CARTS OR PERSONNEL.
8. CONTRACTOR SHALL BE RESPONSIBLE FOR DEMOLITION OF EXISTING QUARRY TILE AND TILE SETTING BED LOCATED IN BLDG. # 4 ROOMS 114 & 116. CONTRACTOR SHALL TAKE OWNERSHIP OF ALL DEMOED MATERIAL AND DISPOSE OF IT OFF SITE IN A APPROVED MANNER CONSISTENT WITH ALL FEDERAL, STATE AND LOCAL CONSTRUCTION WASTE MATERIAL DISPOSAL REGULATIONS.
9. CONTRACTOR SHALL SKIM COAT NEWLY DEMOED FLOOR SURFACE WITH CEMENTITIOUS FLOOR LEVELING COMPOUND TO THE REQUIRED GRADE/SLOPE TO FLOOR DRAINS. CONTRACTOR SHALL BE RESPONSIBLE TO PERFORM FLOOR CONTOUR MAPPING TO ENSURE ADEQUATE DRAINAGE FROM ALL POINTS IN PROJECT AREA. CONTRACTOR SHALL APPLY FLOOR LEVELING COMPOUND IN AS MANY LIFTS AT REQUIRED TO ENSURE PROPER CURING/PSI RATING OF THE FLOOR LEVELING MATERIAL.
10. CONTRACTOR SHALL BE RESPONSIBLE TO REPAIR ANY DAMAGED DOOR JAMBS, DOORS, CERAMIC BULLNOSE AND REGULAR CERAMIC TILE OR CERAMIC TILE GROUT DURING THE DEMOLITION OF QUARRY TILE FLOOR AND TILE SETTING BED. THIS SHALL INCLUDE AN ACCEPTABLE METHOD OF CUTTING OR REMOVING THE EXISTING BULLNOSE BASE AND ACCEPTABLE TRANSITION OF THE NEW FLOOR AND REMAINING BASE.
11. CONTRACTOR SHALL PROVIDE A WATERPROOF MEMBRANE IN ROOMS 114 AND 116 THAT IS SIMILAR OR EQUAL TO DUR-A-FLEX ELASTOCOAT WATERPROOFING MEMBRANE, THOROC 10-61 RAPID MORTAR AND DUR-A-FLEX POLYCRETE SLB WITH COLOR FAST TOPCOAT WITH MEDIUM TO AGGRESSIVE SLIP RESISTANCE. COLOR TO BE DETERMINED BY COR.

Revisions	Date																																																																																																																																																																																																																																																																																																																																																																																																																																																																																																																																																																																																																																																																																																																					
-----------	------	--	--	--	--	--	--	--	--	--	--	--	--	--	--	--	--	--	--	--	--	--	--	--	--	--	--	--	--	--	--	--	--	--	--	--	--	--	--	--	--	--	--	--	--	--	--	--	--	--	--	--	--	--	--	--	--	--	--	--	--	--	--	--	--	--	--	--	--	--	--	--	--	--	--	--	--	--	--	--	--	--	--	--	--	--	--	--	--	--	--	--	--	--	--	--	--	--	--	--	--	--	--	--	--	--	--	--	--	--	--	--	--	--	--	--	--	--	--	--	--	--	--	--	--	--	--	--	--	--	--	--	--	--	--	--	--	--	--	--	--	--	--	--	--	--	--	--	--	--	--	--	--	--	--	--	--	--	--	--	--	--	--	--	--	--	--	--	--	--	--	--	--	--	--	--	--	--	--	--	--	--	--	--	--	--	--	--	--	--	--	--	--	--	--	--	--	--	--	--	--	--	--	--	--	--	--	--	--	--	--	--	--	--	--	--	--	--	--	--	--	--	--	--	--	--	--	--	--	--	--	--	--	--	--	--	--	--	--	--	--	--	--	--	--	--	--	--	--	--	--	--	--	--	--	--	--	--	--	--	--	--	--	--	--	--	--	--	--	--	--	--	--	--	--	--	--	--	--	--	--	--	--	--	--	--	--	--	--	--	--	--	--	--	--	--	--	--	--	--	--	--	--	--	--	--	--	--	--	--	--	--	--	--	--	--	--	--	--	--	--	--	--	--	--	--	--	--	--	--	--	--	--	--	--	--	--	--	--	--	--	--	--	--	--	--	--	--	--	--	--	--	--	--	--	--	--	--	--	--	--	--	--	--	--	--	--	--	--	--	--	--	--	--	--	--	--	--	--	--	--	--	--	--	--	--	--	--	--	--	--	--	--	--	--	--	--	--	--	--	--	--	--	--	--	--	--	--	--	--	--	--	--	--	--	--	--	--	--	--	--	--	--	--	--	--	--	--	--	--	--	--	--	--	--	--	--	--	--	--	--	--	--	--	--	--	--	--	--	--	--	--	--	--	--	--	--	--	--	--	--	--	--	--	--	--	--	--	--	--	--	--	--	--	--	--	--	--	--	--	--	--	--	--	--	--	--	--	--	--	--	--	--	--	--	--	--	--	--	--	--	--	--	--	--	--	--	--	--	--	--	--	--	--	--	--	--	--	--	--	--	--	--	--	--	--	--	--	--	--	--	--	--	--	--	--	--	--	--	--	--	--	--	--	--	--	--	--	--	--	--	--	--	--	--	--	--	--	--	--	--	--	--	--	--	--	--	--	--	--	--	--	--	--	--	--	--	--	--	--	--	--	--	--	--	--	--	--	--	--	--	--	--	--	--	--	--	--	--	--	--	--	--	--	--	--	--	--	--	--	--	--	--	--	--	--	--	--	--	--	--	--	--	--	--	--	--	--	--	--	--	--	--	--	--	--	--	--	--	--	--	--	--	--	--	--	--	--	--	--	--	--	--	--	--	--	--	--	--	--	--	--	--	--	--	--	--	--	--	--	--	--	--	--	--	--	--	--	--	--	--	--	--	--	--	--	--	--	--	--	--	--	--	--

three inches = one foot
one and one-half inches = one foot
one inch = one foot
three-quarters inch = one foot
one-half inch = one foot
three-eighths inch = one foot
one-quarter inch = one foot
one-eighth inch = one foot

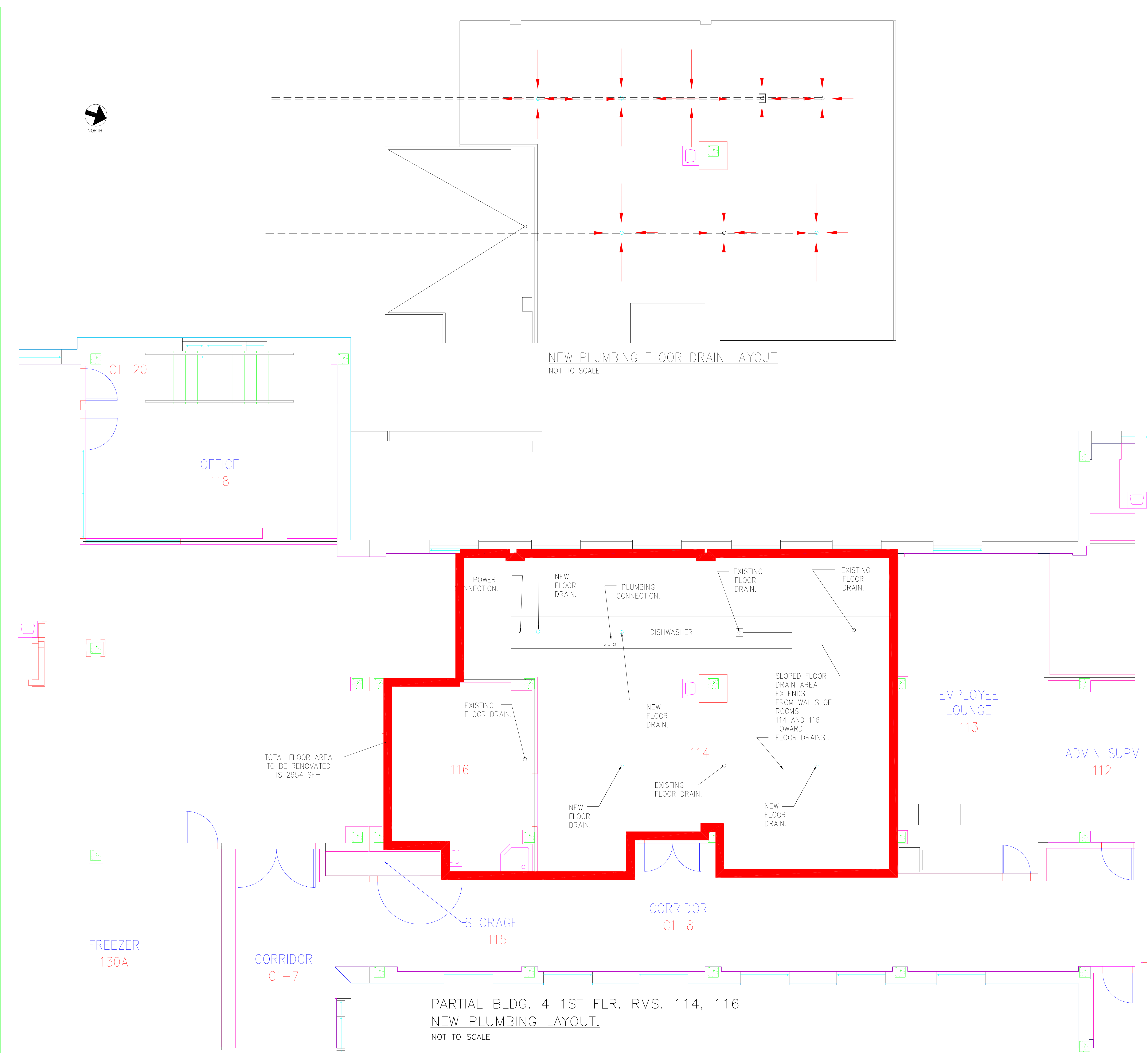

PLUMBING FLOOR DRAIN NOTES:

1. CONTRACTOR SHALL PROVIDE MATERIALS AND LABOR TO LOWER EXISTING FLOOR DRAINS TO CONCRETE FLOOR SLAB GRADE IN BLDG. # 4 ROOMS 114 & 116 AND ADD 4 ADDITIONAL DRAINS. THERE IS HOWEVER ONE DRAIN THAT IS ALREADY RECESSED INTO CONCRETE FLOOR SLAB UNDER THE DISH WASHING MACHINE. CONTRACTOR SHALL ALSO DEMO ALL EXISTING UNDER FLOOR SLAB DRAIN LINES AND REPLACE WITH NEW DRAIN LINES MATCHING EXISTING TO ACCOMMODATE EXISTING AND NEW DRAINS. THESE NEW DRAIN LINE LOCATIONS SHALL BE ACCESSED FROM BELOW PROJECT AREA FLOOR. THE WORK AREA IS LOCATED ABOVE 2 WALK-IN FREEZER UNITS IN A CRAWL SPACE AREA THAT IS 3-1/2 FEET TALL BETWEEN UNDER SIDE OF FLOOR DECKING AND TOP OF FREEZERS.
2. CONTRACTOR SHALL EXECUTE ALL REQUIRED INFECTION CONTROL MEASURES/SPECIFICATIONS WHEN WORKING ON THIS PROJECT. CONTRACTOR SHALL PROVIDE NEGATIVE AIR PRESSURE AND DUST CONTROL PROTECTION IN ALL WORK AREAS. CONTRACTOR SHALL COMPLETELY CLEAN ALL WORK AREAS DAILY.
3. CONTRACTOR SHALL PROVIDE FLOOD TESTING OF NEWLY INSTALLED DRAINS AND FLOOR SURFACES. THE FLOORS SHALL BE COMPLETELY DRAINED WITH NO PONDING OF WATER ON ANY SURFACE REMAINING AFTER A TIME PERIOD OF 2 HOURS. IF THIS CRITERIA IS NOT MET THE CONTRACTOR SHALL BE REQUIRED TO REWORK SURFACES UNTIL DRAINAGE REQUIREMENTS ARE MET OR EXCEEDED.
4. CONTRACTOR TO FIELD VERIFY PLUMBING LOCATIONS AND EXISTING CONDITIONS.
5. ANY FLOOR PENETRATIONS NOT IMMEDIATELY TREATED SHALL BE TEMPORARILY FIRE SEALED UNTIL PERMANENT INSTALLATION TAKES PLACE.

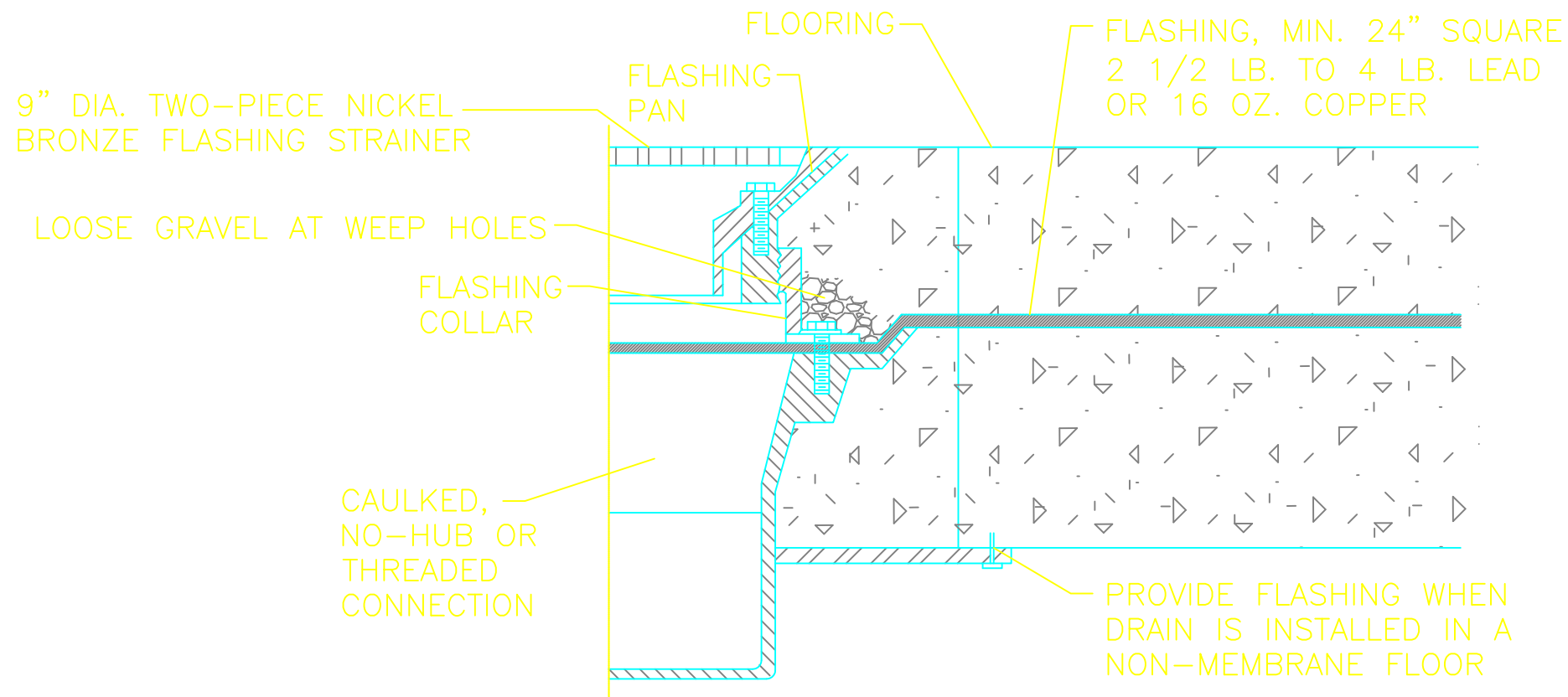

--	--	--	--	--	--	--	--	--	--	--	--	--	--	--	--	--	--	--	--	--	--	--	--	--	--	--	--	--	--	--	--	--	--	--	--	--	--	--	--	--	--	--	--	--	--	--	--	--	--	--	--	--	--	--	--	--	--	--	--	--	--	--	--	--	--	--	--	--	--	--	--	--	--	--	--	--	--	--	--	--	--	--	--	--	--	--	--	--	--	--	--	--	--	--	--	--	--	--	--	--	--	--	--	--	--	--	--	--	--	--	--	--	--	--	--	--	--	--	--	--	--	--	--	--	--	--	--	--	--	--	--	--	--	--	--	--	--	--	--	--	--	--	--	--	--	--	--	--	--	--	--	--	--	--	--	--	--	--	--	--	--	--	--	--	--	--	--	--	--	--	--	--	--	--	--	--	--	--	--	--	--	--	--	--	--	--	--	--	--	--	--	--	--	--	--	--	--	--	--	--	--	--	--	--	--	--	--	--	--	--	--	--	--	--	--	--	--	--	--	--	--	--	--	--	--	--	--	--	--	--	--	--	--	--	--	--	--	--	--	--	--	--	--	--	--	--	--	--	--	--	--	--	--	--	--	--	--	--	--	--	--	--	--	--	--	--	--	--	--	--	--	--	--	--	--	--	--	--	--	--	--	--	--	--	--	--	--	--	--	--	--	--	--	--	--	--	--	--	--	--	--	--	--	--	--	--	--	--	--	--	--	--	--	--	--	--	--	--	--	--	--	--	--	--	--	--	--	--	--	--	--	--	--	--	--	--	--	--	--	--	--	--	--	--	--	--	--	--	--	--	--	--	--	--	--	--	--	--	--	--	--	--	--	--	--	--	--	--	--	--	--	--	--	--	--	--	--	--	--	--	--	--	--	--	--	--	--	--	--	--	--	--	--	--	--	--	--	--	--	--	--	--	--	--	--	--	--	--	--	--	--	--	--	--	--	--	--	--	--	--	--	--	--	--	--	--	--	--	--	--	--	--	--	--	--	--	--	--	--	--	--	--	--	--	--	--	--	--	--	--	--	--	--	--	--	--	--	--	--	--	--	--	--	--	--	--	--	--	--	--	--	--	--	--	--	--	--	--	--	--	--	--	--	--	--	--	--	--	--	--	--	--	--	--	--	--	--	--	--	--	--	--	--	--	--	--	--	--	--	--	--	--	--	--	--	--	--	--	--	--	--	--	--	--	--	--	--	--	--	--	--	--	--	--	--	--	--	--	--	--	--	--	--	--	--	--	--	--	--	--	--	--	--	--	--	--	--	--	--	--	--	--	--	--	--	--	--	--	--	--	--	--	--	--	--	--	--	--	--	--	--	--	--	--	--	--	--	--	--	--	--	--	--	--	--	--	--	--	--	--	--	--	--	--	--	--	--	--	--	--	--	--	--	--	--	--	--	--	--	--	--	--	--	--	--	--	--	--	--	--	--	--	--	--	--	--	--	--	--	--	--	--	--	--	--	--	--	--	--	--	--	--	--	--	--	--	--	--	--	--	--	--	--	--	--	--	--	--	--	--	--	--	--	--	--	--	--	--	--	--	--	--	--	--	--	--	--	--	--	--	--	--	--	--